

GRĂDINIȚA NR. 38

STR. ODOBEȘTI NR 1A, SECTOR 3 BUCUREȘTI - TEL/FAX: 021.7949382

Cod SIRUES : 409920564 Cod fiscal: 50498395

E-mail: gradinita.38@s3.ismb.ro

Situatii financiare

30 Iunie 2025

OPISUL DOSARULUI

DE PREDARE A SITUATIILOR FINANCIAR-CONTABILE IN FORMAT LETRIC INTOCMITE LA DATA DE 30.06.2025
PENTRU FONDURILE PRIMITE DE LA BUGETUL DE STAT, PE CARE GRADINITA NR 38 LE DEPUNE LA I.S.M.B

| Nr. Crt. | NUMELE DOCUMENTULUI | Nr.pag. |
|----------|---|---------|
| 1 | Adresa de inaintare privind transmiterea la Inspectoratul Scolar al Municipiului Bucuresti a situatiilor financiare la data de 30.06.2025 | 1 |
| 2 | Adresa de inaintare privind intocmirea situatiilor financiare conform datelor din balantele de verificare sintetice si analitice | 1 |
| 3 | Declaratie pe propria raspundere tip ca datele inscrise corespund cu realitatea | 2 |
| 4 | Declaratie pe propria raspundere a ordonatorului de credite si a conducatorului compartimentului finaciar contabil (contabil sef/administrator financiar) | 3 |
| 5 | Declaratie propria raspundere ca situatiile financiare corespund cu sistemul national de raportare Forexbug | 4 |
| 6 | Declaratie -datele prezentate in situatiile financiare corespund cu cele generate prin mijloace tehnice proprii | 5 |
| 7 | Raport explicativ si note explicative | 6 7 |
| 8 | Raport Explicativ privind provenienta soldului contului 461.01.09.01A | 8 |
| 12 | Anexa 03 - Situatia fluxurilor de trezorerie | 9 |
| 13 | Anexa 04 - Situatia fluxurilor de trezorerie - banci comerciale | 10 |
| 14 | Anexa 05- Contul de executie a bugetului institutiei publice - Venituri | 11 |
| 15 | Anexa 06 - Contul de executie a bugetului institutiei publice - Cheltuieli | 12 |
| 16 | Anexa 07 - Contul de executie a bugetului institutiei publice - Cheltuieli (detaliat pe structura clasificatiei functionale - subcapitole si economice) | 13 |
| 17 | Anexa 7 – Contul de executie a bugetului institutiei publice – Cheltuieli – 65.03.01 | 14 |
| 18 | Anexa 7 – Contul de executie a bugetului institutiei publice – Cheltuieli – 65.13.00 | 15 |
| 24 | Anexa 30 - Plati restante | 16-20 |
| 26 | Raport privind activitatea de control financiar preventiv, in lei | 21 |
| 27 | Raport emis dupa rulara comenzii "verifica corelatii" si nota explicativa | 22-23 |
| 28 | Situatie detaliata a platilor efectuate la titlul XI Alte cheltuieli art.59.01 Burse la data de 30.06.2025 | 24 |
| 29 | Balanta de verificare generata prin mijloace proprii | 25-35 |
| 30 | Balanta de verificare generata de forexbug | 36-39 |

DIRECTOR,



ADMINISTRATOR FINANCIAR,

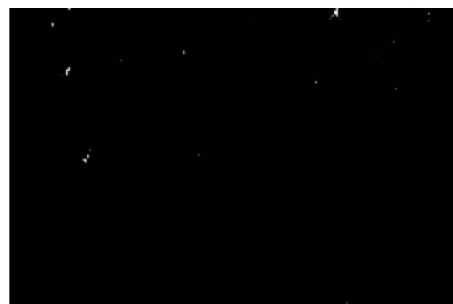

GRĂDINIȚA NR. 38
STR. ODOBEȘTI NR 1A, SECTOR 3 BUCUREȘTI - TEL/FAX: 021.7949382
Cod SIRUES : 409920564 Cod fiscal: 50498395
E-mail: gradinita.38@s3.ismb.ro

C ă t r e

Inspectoratul Școlar al Municipiului București

Prin prezenta, vă înaintăm situațiile financiare întocmite la data de 30.06.2025 conform datelor din balantele de verificare sintetice și analitice.

Situațiile financiare transmise în format letric corespund cu datele din balantele de verificare sintetice și analitice.

Situațiile financiare transmise în format letric corespund cu datele transmise în format electronic

Director,



Administrator financiar,



DECLARATIE

in conformitate cu prevederile art.30 din Legea contabilitatii nr.82/1991

S-au intocmit situatiile financiare anuale la **30.06.2025** pentru :

Persoana juridica: **GRADINITA NR 38**

Judetul: 40--MUN.BUCURESTI

Adresa: localitatea BUCURESTI, Sectorul 3, Str.Odobesti, Nr.1A

Cod de identificare fiscala: **50498395**

Directorul Marin Carmen Mihaela si contabilul Velicu Daniela, isi asuma raspunderea pentru intocmirea situatiilor financiare anuale la **30.06.2025** si confirma ca:

- a) Politicile contabile utilizate la intocmirea situatiilor financiare anuale sunt in conformitate cu reglementarile contabile aplicabile.
- b) Situatiile financiare anuale ofera o imagine fidela a pozitiei financiare, performantei financiare si a celorlalte informatii referitoare la activitatea desfasurata.
- c) Persoana juridica isi desfasoara activitatea in conditii de continuitate.
- d) **Declaram pe propria raspundere ca datele inscrise corespund cu realitatea.**

Director



Contabil

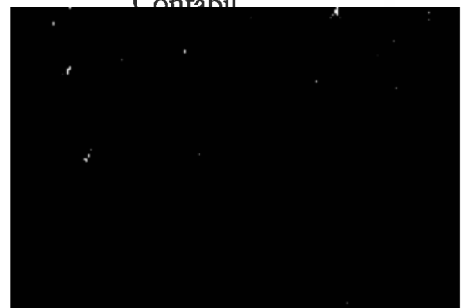

DECLARATIE

Situațiile financiare încheiate la data de **30.06.2025** au fost întocmite în conformitate cu prevederile Legii contabilității nr. 82/1991, cu toate modificările și completările ulterioare.

Directorul și contabilul șef/administratorul financiar, își asumă răspunderea pentru întocmirea situațiilor financiare la data de **30.06.2025** și confirmă că:

- a) Politicile contabile utilizate la întocmirea situațiilor financiare sunt în conformitate cu reglementările contabile aplicabile;
- b) Situațiile financiare oferă o imagine fidelă a poziției financiare, performanței financiare și a celorlalte informații referitoare la activitatea desfășurată;
- c) Persoana juridică își desfășoară activitatea în condiții de continuitate;
- d) Situațiile financiare sunt întocmite conform datelor din balanțele de verificare sintetice și analitice;
- e) Datele prezentate în situațiile financiare corespund cu cele raportate în sistemul național de raportare FOREXEBUG;
- f) Datele prezentate în situațiile financiare corespund cu realitatea;
- g) Datele prezentate în Situațiile financiare în format letric sunt aceleași cu cele în format electronic;

Director,



Contabil șef / Administrator financiar,

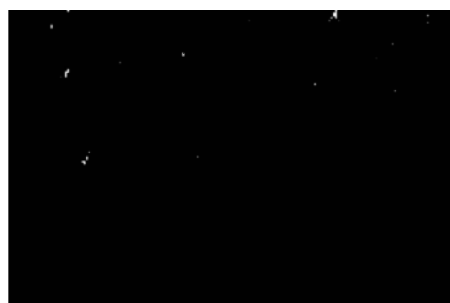

GRĂDINIȚA NR. 38
STR. ODOBEȘTI NR 1A, SECTOR 3 BUCUREȘTI - TEL/FAX: 021.7949382
Cod SIRUES : 409920564 Cod fiscal: 50498395
E-mail: gradinita.38@s3.ismb.ro

Catre

Inspectoratul Scolar al Municipiului Bucuresti

Prin prezenta, declaram ca datele prezentate in situatiile financiare la trimestrul II-30.06.2025- corespund cu cele raportate in sistemul national de raportare Forexebug.

DIRECTOR,



GRĂDINIȚA NR. 38
STR. ODOBEȘTI NR 1A, SECTOR 3 BUCUREȘTI - TEL/FAX: 021.7949382
Cod SIRUES : 409920564 Cod fiscal: 50498395
E-mail: gradinita.38@s3.ismb.ro

C ă t r e

Inspectoratul Școlar al Municipiului București

Prin prezenta, declarăm că datele prezentate în situațiile financiare la **trimestrul II 2025** corespund cu cele raportate în sistemul național de raportare Forexbug cât și cu balanțele de verificare generate prin mijloace tehnice proprii.
Situațiile financiare sunt întocmite pe baza balanțelor de verificare.

DIRECTOR,



ADMINISTRATOR FINANCIAR,



RAPORT EXPLICATIV
La Situația financiar-contabilă întocmită la 30 Iunie 2025

Situația financiară a fost întocmită în conformitate cu prevederile Legii contabilității nr.82/1991, republicată cu modificările ulterioare.

La baza întocmirii situațiilor financiare la trimestrul II 2025 a stat bilanța de verificare întocmită la **30.06.2025**.

Rezultatul patrimonial al unității este un **DEFICIT** în valoare de **4.747.799 lei** ca rezultat al diferenței dintre:

Cheltuielile totale în valoare totală de **4.747.799 lei**, desfășurate astfel:

- cheltuieli cu salariile = **4.684.800 lei**;
- cheltuieli cu sume aferente persoanelor cu handicap neincadrate = **62.999 lei**;

ANALIZA POSTURILOR DIN BILANT

Conturile de active, reprezintă:

1. **Stocuri:** Materiale consumabile (ct. 302.08) în suma de 116 lei, reprezentând stampila unității de învățământ.
2. **Creante,** în suma de **95.839 lei (ct. 461)**, reprezentând sume de încasat de la Casa de Asigurări de Sănătate pentru concedii medicale.

Conturile de datorii, reprezintă:

1. Datorii curente:
 - a) Datorii către bugete
 - Contribuții sociale (431+444):
 - cont **431.02** “Contribuții asigurați privind CAS” = **181.925,00 lei** sold creditor, reprezintă rețineri de la asigurați a contribuțiilor de **asigurări sociale**;
 - cont **431.04** “Contribuții asigurați privind CASS” = **72.770,00 lei** sold creditor, reprezintă rețineri de la asigurați a contribuțiilor de **asigurări sociale de sănătate**;
 - cont **431.06** “contribuție asiguratorie pentru munca” = **16.386,00 lei** sold creditor, reprezintă contribuția asiguratorie pentru munca – angajator;
 - cont **444** “Impozit pe veniturile din salarii și din alte drepturi” = **44.955,00 lei** sold creditor, reprezintă impozitul pe salarii;
 - Contribuția către fondul de handicap, cont **446.01** „Alte impozite, taxe și varsăminte asimilate” = **10.127 lei** sold creditor,
 - b) rețineri din salariile angajaților (427): **8.469,00 lei**, reprezentând datorii privind sindicatul,

- c) salariile angajatilor (421): **420.130,00 lei**, salarii aferente lunii iunie 2025, sume care se vor plati in luna iulie 2025;

Contul **121 Resultatul patrimonial al exercitiului** in suma de **4.747.799 lei** deficit rezultat ca diferenta dintre cheltuieli si venituri, cheltuielile cu salariile aferente perioadei ianuarie – iunie 2025, inclusiv salariile lunii iunie 2025.

Platile nete efectuate din bugetul de stat se regasesc defalcate in **Contul de executie – anexa 7 – Detalierea Cheltuielilor**.

ANALIZA CONTULUI DE EXECUTIE

Pentru perioada **01.01.2025 – 30.06.2025** Ministerul Educatiei a alocat credite in suma de **4.825.177 lei**, din care unitatea scolara a efectuat plati in suma de **4.825.177 lei**, situatia prezentându-se detaliat, astfel:

| Denumire clasificatie | Cod clasificatie | Credite | Incasari/Plati | Disponibil |
|------------------------------------|------------------|------------------|------------------|------------|
| Total Venituri | | 0 | 0 | 0 |
| Total Cheltuieli | | 4.825.177 | 4.825.177 | 0 |
| TITLUL I CHELTUIELI DE PERSONAL | 65-10 | 4.762.703 | 4.762.703 | 0 |
| TITLU XI ALTE CHELTUIELI | 65-59 | 62.474 | 62.474 | 0 |

Director,



Administrator financiar,



GRĂDINIȚA NR. 38
STR. ODOBEȘTI NR 1A, SECTOR 3 BUCUREȘTI - TEL/FAX: 021.7949382
Cod SIRUES : 409920564 Cod fiscal: 50498395
E-mail: gradinita.38@s3.ismb.ro

RAPORT EXPLICATIV
PRIVIND PROVENIENȚA SOLDULUI CONTULUI 461.01.09.01A

La 30 iunie 2025

Contul 461 01 09 01A “Debitori sub 1 an – alte creante” prezintă un sold final debitor de 95 839 lei reprezentând sume de recuperat de la CASMB aferente concediilor medicale din perioada anului 2024 și trimestrul II al anului 2025 pentru care au fost depuse cereri de recuperare, sume ce provin în urma achitării concediilor medicale, detaliate astfel:

| Anul | Luna | Suma de recuperat - lei |
|--------------|------------|-------------------------|
| 2024 | Septembrie | 10.455 |
| 2024 | Octombrie | 14.677 |
| 2024 | Noiembrie | 14.679 |
| 2024 | Decembrie | 6.339 |
| 2025 | Ianuarie | 10.626 |
| 2025 | Februarie | 8.721 |
| 2025 | Martie | 15.101 |
| 2025 | Aprilie | 11.589 |
| 2025 | Mai | 3.652 |
| TOTAL | | 95 839 |

Director,



Administrator financiar,



Gradinita nr. 38
Sector 3, str. Odobesti nr. 1 A
Cod fiscal: 50498395

SITUAȚIA FLUXURILOR DE TREZORERIE
LA 30/06/2025

Anexa 3

Cod 03

| Denumire indicatorilor | Cod rand | TOTAL | CASA ct. 5310101 | Buget de stat *) ct. 5200100/ 7700000 | Alte disponibilități (ct. 5xx) | lei |
|--|-----------|-------------------|------------------|--|-----------------------------------|----------|
| A | B | 1=2+3+...+15 | 2 | 3 | 15 | |
| I. NUMERAR DIN ACTIVITATEA OPERATIONALA | 1 | X | | X | X | |
| 1. Incasari | 2 | 0 | 0 | 0 | 0 | 0 |
| 2. Plati | 3 | 4.825.177 | 0 | 4.825.177 | | 0 |
| 3. Numerar din activitatea operationala (rd. 02 - rd. 03) | 4 | -4.825.177 | 0 | -4.825.177 | | 0 |
| II. NUMERAR DIN ACTIVITATEA DE INVESTITII | 5 | X | X | X | X | |
| 1. Incasari | 6 | 0 | 0 | 0 | 0 | 0 |
| 2. Plati | 7 | 0 | 0 | 0 | 0 | 0 |
| 3. Numerar net din activitatea de investitii (rd.06-07) | 8 | 0 | 0 | 0 | 0 | 0 |
| III. NUMERAR DIN ACTIVITATEA DE FINANTARE | 9 | X | X | X | X | |
| 1. Incasari | 10 | 0 | 0 | 0 | 0 | 0 |
| 2. Plati | 11 | 0 | 0 | 0 | 0 | 0 |
| 3. Numerar net din activitatea de finantare (rd.10-rd.11) | 12 | 0 | 0 | 0 | 0 | 0 |
| IV. CREȘTEREA (DESCREȘTEREA) NETĂ DE NUMERAR ȘI ECHIVALENT DE NUMERAR (rd.04+rd.08+rd.12) | 13 | -4.825.177 | 0 | -4.825.177 | | 0 |
| V. NUMERAR ȘI ECHIVALENT DE NUMERAR LA INCEPUTUL ANULUI | 14 | 0 | 0 | X | | 0 |
| - Sume recuperate in excedentul anului precedent **) | 14.1 | 0 | X | X | X | |
| - Sume utilizate din excedentul anului precedent/ sume transferate din excedent la bugetul local/sume transferate din excedent pentru constituirea de depozite in trezorerie***) | 14.2 | 0 | X | X | X | |
| Sume transferate din disponibilul neutilizat la finele anului precedent****) | 14.3 | 0 | X | X | X | |
| VI. NUMERAR ȘI ECHIVALENT DE NUMERAR LA SFÂRȘITUL PERIOADEI (rd.13+rd.14+rd.14.1 - rd.14.2 - rd.14.3) | 15 | -4.825.177 | 0 | -4.825.177 | | 0 |

Certificam exactitatea datelor raportate, precum si faptul ca acestea se bazeaza pe evidenta contabila sintetica si analitica tinuta la zi in conformitate cu reglementarile legale in vigoare

Conducatorul institutiei



Viza tr



Conducatorul compartimentului
financiar-contabil
Velicu Daniela

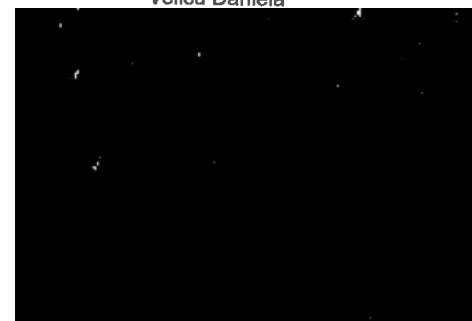

Gradinita nr. 38
Sector 3, str. Odobesti nr. 1 A
Cod fiscal: 50498395

Anexa 4

SITUAȚIA FLUXURILOR DE TREZORERIE
PENTRU 30/06/2025

Cod 04

lei

| DENUMIREA INDICATORULUI | Cod rând | TOTAL | Casa 531.04.02 | Total 5xx |
|--|-----------|----------|----------------|-----------|
| A | B | 1 | 2 | 3 |
| I. NUMERAR DIN ACTIVITATEA OPERATIONALA | 01 | X | X | X |
| 1. Incasari | 2 | 0 | 0 | 0 |
| 2. Plati | 3 | 0 | 0 | 0 |
| 3. Numerar din activitatea operationala (rd. 02 - rd. 03) | 4 | 0 | 0 | 0 |
| II. NUMERAR DIN ACTIVITATEA DE INVESTITII | 5 | X | X | X |
| 1. Incasari | 6 | 0 | 0 | 0 |
| 2. Plati | 7 | 0 | 0 | 0 |
| 3. Numerar net din activitatea de investitii (rd.06-07) | 8 | 0 | 0 | 0 |
| III. NUMERAR DIN ACTIVITATEA DE FINANTARE | 9 | X | X | X |
| 1. Incasari | 10 | 0 | 0 | 0 |
| 2. Plati | 11 | 0 | 0 | 0 |
| 3. Numerar net din activitatea de finantare (rd.10-rd.11) | 12 | 0 | 0 | 0 |
| IV. CREȘTEREA (DESCREȘTEREA) NETĂ DE NUMERAR ȘI ECHIVALENT DE NUMERAR (rd.04+rd.08+rd.12) | 13 | 0 | 0 | 0 |
| V. NUMERAR ȘI ECHIVALENT DE NUMERAR LA INCEPUTUL ANULUI | 14 | 0 | 0 | 0 |
| 1.Diferențe de curs favorabile | 15 | 0 | 0 | 0 |
| 2.Diferențe de curs nefavorabile | 16 | 0 | 0 | 0 |
| VI. NUMERAR ȘI ECHIVALENT DE NUMERAR LA FINELE PERIOADEI (rd.13+14+15-16) | 17 | 0 | 0 | 0 |

Certificam exactitatea datelor raportate, precum si faptul ca acestea se bazeaza pe evidenta contabila sintetica si analitica tinuta la zi in conformitate cu reglementarile legale in vigoare

Conducatorul institutiei

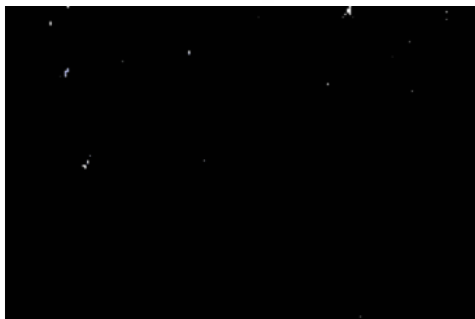

Conducatorul compartimentului



10

Grădinița nr. 38
Sector 3, str. Odobesti nr. 1 A
Cod fiscal: 50498395

Anexa 5

CONTUL DE EXECUTIE A BUGETULUI INSTITUTIEI PUBLICE - VENITURI
PENTRU 30/06/2025

Cod 20 01A Tip 01

lei

| Denumirea indicatorilor | Cod | Prevederi bugetare anuale | Prevederi bugetare trimestriale | Drepturi constatate | | | Incasari realizate | Stingeri pe alte cai decat incasari | Drepturi constatate de incasat |
|-------------------------|-----|---------------------------|---------------------------------|---------------------|---------------------|-----------------|--------------------|-------------------------------------|--------------------------------|
| | | | | Total, din care: | din anii precedenti | din anul curent | | | |
| A | B | 1 | 2 | 3=4+5 | 4 | 5 | 6 | 7 | 8=3-6-7 |

Certificam exactitatea datelor raportate, precum si faptul ca acestea se bazeaza pe evidenta contabila sintetica si analitica tinuta la zi in conformitate cu reglementarile legale in vigoare

Conducatorul institutiei



Conducatorul compartimentului

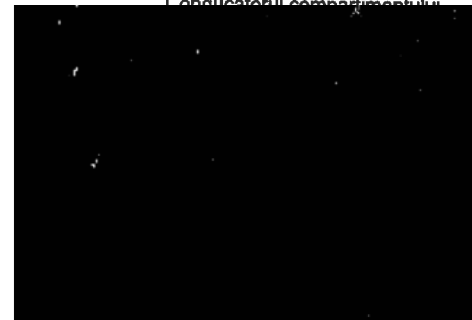

Grădinița nr. 38
Sector 3, str. Odobesti nr. 1 A
Cod fiscal: 50498395

Anexa 6

CONTUL DE EXECUȚIE A BUGETULUI INSTITUȚIEI PUBLICE- CHELTUIELI
PENTRU 30/06/2025

Cod 21 01A Tip 01

lei

| Denumirea indicatorilor | Cod | Credite de angajament | | Credite bugetare | | Angajamente bugetare | Angajamente legale | Plati efectuate | Angajamente legale de platit | Cheltuieli efective |
|--|----------|-----------------------|------------|------------------|------------|----------------------|--------------------|-----------------|------------------------------|---------------------|
| | | initiale | definitive | initiale | definitive | | | | | |
| A | B | 1 | 2 | 3 | 4 | 5 | 6 | 7 | 8=6-7 | 9 |
| TOTAL CHELTUIELI | 49 | 9.322.475 | 5.332.640 | 9.322.475 | 5.332.640 | 9.322.475 | 9.322.475 | 4.825.177 | 4.497.298 | 4.747.799 |
| Partea a III-a CHELTUIELI SOCIAL-CULTURALE | 63 | 9.322.475 | 5.332.640 | 9.322.475 | 5.332.640 | 9.322.475 | 9.322.475 | 4.825.177 | 4.497.298 | 4.747.799 |
| Învățământ | 65 | 9.322.475 | 5.332.640 | 9.322.475 | 5.332.640 | 9.322.475 | 9.322.475 | 4.825.177 | 4.497.298 | 4.747.799 |
| Învățământ prescolar și primar | 65.03 | 5.871.211 | 3.521.376 | 5.871.211 | 3.521.376 | 5.871.211 | 5.871.211 | 3.276.425 | 2.594.786 | 3.199.159 |
| Învățământ prescolar | 65.03.01 | 5.871.211 | 3.521.376 | 5.871.211 | 3.521.376 | 5.871.211 | 5.871.211 | 3.276.425 | 2.594.786 | 3.199.159 |
| Învățământ anteprescolar | 65.13 | 3.451.264 | 1.811.264 | 3.451.264 | 1.811.264 | 3.451.264 | 3.451.264 | 1.548.752 | 1.902.512 | 1.548.640 |
| Învățământ anteprescolar | 65.13.00 | 3.451.264 | 1.811.264 | 3.451.264 | 1.811.264 | 3.451.264 | 3.451.264 | 1.548.752 | 1.902.512 | 1.548.640 |

Certificăm exactitatea datelor raportate, precum și faptul că acestea se bazează pe evidența contabilă sintetică și analitică ținută la zi în conformitate cu reglementările legale în vigoare

Conducătorul instituției



Conducătorul compartimentului

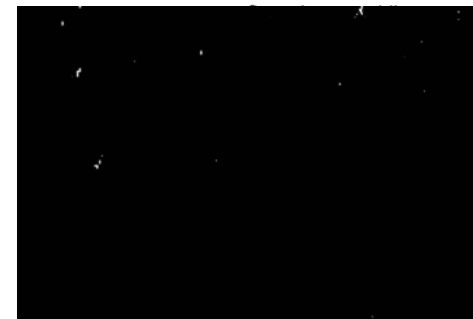

Gradinita nr. 38
Sector 3, str. Odobesti nr. 1 A
Cod fiscal: 50498395

Anexa 7

CONTUL DE EXECUȚIE A BUGETULUI INSTITUTIILOR PUBLICE- CHELTUIELI
PENTRU 30/06/2025

Cod 21 01A.65 Tip 01

lei

| Denumirea indicatorilor | Cod | Credite de angajament | | Credite bugetare | | Angajamente bugetare | Angajamente legale | Plati efectuate | Angajamente legale de platit | Cheltuieli efective |
|---|----------|-----------------------|-------------|------------------|-------------|----------------------|--------------------|-----------------|------------------------------|---------------------|
| | | anual | trimestrial | anual | trimestrial | | | | | |
| A | B | 1 | 2 | 3 | 4 | 5 | 6 | 7 | 8=6-7 | 9 |
| TOTAL CHELTUIELI | 00 | 9.322.475 | 5.332.640 | 9.322.475 | 5.332.640 | 9.322.475 | 9.322.475 | 4.825.177 | 4.497.298 | 4.747.799 |
| CHELTUIELI CURENTE (cod 10+20+30+40+50+51+55+56+57+58+59+60+61+65) | 01 | 9.322.475 | 5.332.640 | 9.322.475 | 5.332.640 | 9.322.475 | 9.322.475 | 4.825.177 | 4.497.298 | 4.747.799 |
| TITLUL I CHELTUIELI DE PERSONAL | 10 | 9.239.307 | 5.267.211 | 9.239.307 | 5.267.211 | 9.239.307 | 9.239.307 | 4.762.703 | 4.476.604 | 4.684.800 |
| Cheltuieli salariale in bani | 10.01 | 9.033.003 | 5.145.907 | 9.033.003 | 5.145.907 | 9.033.003 | 9.033.003 | 4.659.139 | 4.373.864 | 4.581.716 |
| Salarii de baza | 10.01.01 | 7.135.605 | 3.885.605 | 7.135.605 | 3.885.605 | 7.135.605 | 7.135.605 | 3.585.062 | 3.550.543 | 3.590.956 |
| Alte sporuri | 10.01.06 | 383.907 | 306.811 | 383.907 | 306.811 | 383.907 | 383.907 | 276.388 | 107.519 | 276.771 |
| Fond pentru posturi ocupate prin cumul | 10.01.10 | 201.109 | 141.109 | 201.109 | 141.109 | 201.109 | 201.109 | 137.953 | 63.156 | 133.744 |
| Fond aferent platii cu ora | 10.01.11 | 1.155.585 | 685.585 | 1.155.585 | 685.585 | 1.155.585 | 1.155.585 | 547.597 | 607.988 | 533.481 |
| Indemnizatii de hrana | 10.01.17 | 65.381 | 65.381 | 65.381 | 65.381 | 65.381 | 65.381 | 65.381 | 0 | 46.764 |
| Alte drepturi salariale in bani | 10.01.30 | 91.416 | 61.416 | 91.416 | 61.416 | 91.416 | 91.416 | 46.758 | 44.658 | 0 |
| Contributii | 10.03 | 206.304 | 121.304 | 206.304 | 121.304 | 206.304 | 206.304 | 103.564 | 102.740 | 103.084 |
| Contributia asiguratorie pentru munca | 10.03.07 | 206.304 | 121.304 | 206.304 | 121.304 | 206.304 | 206.304 | 103.564 | 102.740 | 103.084 |
| TITLU XI ALTE CHELTUIELI | 59 | 83.168 | 65.429 | 83.168 | 65.429 | 83.168 | 83.168 | 62.474 | 20.694 | 62.999 |
| Sume aferente persoanelor cu handicap neincadrate | 59.40 | 83.168 | 65.429 | 83.168 | 65.429 | 83.168 | 83.168 | 62.474 | 20.694 | 62.999 |
| Sume aferente persoanelor cu handicap neincadrate | 59.40.00 | 83.168 | 65.429 | 83.168 | 65.429 | 83.168 | 83.168 | 62.474 | 20.694 | 62.999 |

Certificam exactitatea datelor raportate, precum si faptul ca acestea se bazeaza pe evidenta contabila sintetica si analitica tinuta la zi in conformitate cu reglementarile legale in vigoare

Conducatorul institutiei



Conducatorul compartimentului
financiar-contabil



Gradinita nr. 38
Sector 3, str. Odobesti nr. 1 A
Cod fiscal: 50498395

Anexa 7

CONTUL DE EXECUȚIE A BUGETULUI INSTITUTIILOR PUBLICE- CHELTUIELI
PENTRU 30/06/2025

Cod 21 01A.65.03.01 Tip 01

lei

| Denumirea indicatorilor | Cod | Credite de angajament | | Credite bugetare | | Angajamente bugetare | Angajamente legale | Plati efectuate | Angajamente legale de platit | Cheltuieli efective |
|--|----------|-----------------------|-------------|------------------|-------------|----------------------|--------------------|-----------------|------------------------------|---------------------|
| | | anual | trimestrial | anual | trimestrial | | | | | |
| A | B | 1 | 2 | 3 | 4 | 5 | 6 | 7 | 8=6-7 | 9 |
| TOTAL CHELTUIELI | 00 | 5.871.211 | 3.521.376 | 5.871.211 | 3.521.376 | 5.871.211 | 5.871.211 | 3.276.425 | 2.594.786 | 3.199.159 |
| CHELTUIELI CURENTE (cod 10+20+30+40+50+51+55+56+57+58+59+60+61+65) | 01 | 5.871.211 | 3.521.376 | 5.871.211 | 3.521.376 | 5.871.211 | 5.871.211 | 3.276.425 | 2.594.786 | 3.199.159 |
| TITLUL I CHELTUIELI DE PERSONAL | 10 | 5.788.043 | 3.455.947 | 5.788.043 | 3.455.947 | 5.788.043 | 5.788.043 | 3.213.951 | 2.574.092 | 3.136.160 |
| Cheltuieli salariale in bani | 10.01 | 5.662.747 | 3.380.651 | 5.662.747 | 3.380.651 | 5.662.747 | 5.662.747 | 3.144.014 | 2.518.733 | 3.066.703 |
| Salarii de baza | 10.01.01 | 4.312.172 | 2.512.172 | 4.312.172 | 2.512.172 | 4.312.172 | 4.312.172 | 2.400.335 | 1.911.837 | 2.388.845 |
| Alte sporuri | 10.01.06 | 171.131 | 134.035 | 171.131 | 134.035 | 171.131 | 171.131 | 128.612 | 42.519 | 128.995 |
| Fond pentru posturi ocupate prin cumul | 10.01.10 | 201.109 | 141.109 | 201.109 | 141.109 | 201.109 | 201.109 | 137.953 | 63.156 | 133.744 |
| Fond aferent platii cu ora | 10.01.11 | 865.322 | 495.322 | 865.322 | 495.322 | 865.322 | 865.322 | 382.471 | 482.851 | 368.355 |
| Indemnizatii de hrana | 10.01.17 | 65.381 | 65.381 | 65.381 | 65.381 | 65.381 | 65.381 | 65.381 | 0 | 46.764 |
| Alte drepturi salariale in bani | 10.01.30 | 47.632 | 32.632 | 47.632 | 32.632 | 47.632 | 47.632 | 29.262 | 18.370 | 0 |
| Contributii | 10.03 | 125.296 | 75.296 | 125.296 | 75.296 | 125.296 | 125.296 | 69.937 | 55.359 | 69.457 |
| Contributia asiguratorie pentru munca | 10.03.07 | 125.296 | 75.296 | 125.296 | 75.296 | 125.296 | 125.296 | 69.937 | 55.359 | 69.457 |
| TITLU XI ALTE CHELTUIELI | 59 | 83.168 | 65.429 | 83.168 | 65.429 | 83.168 | 83.168 | 62.474 | 20.694 | 62.999 |
| Sume aferente persoanelor cu handicap neincadrate | 59.40 | 83.168 | 65.429 | 83.168 | 65.429 | 83.168 | 83.168 | 62.474 | 20.694 | 62.999 |
| Sume aferente persoanelor cu handicap neincadrate | 59.40.00 | 83.168 | 65.429 | 83.168 | 65.429 | 83.168 | 83.168 | 62.474 | 20.694 | 62.999 |

Certificam exactitatea datelor raportate, precum si faptul ca acestea se bazeaza pe evidenta contabila sintetica si analitica tinuta la zi in conformitate cu reglementarile legale in vigoare

Conducatorul institutiei



Conducatorul compartimentului



Gradinita nr. 38
Sector 3, str. Odobesti nr. 1 A
Cod fiscal: 50498395

Anexa 7

CONTUL DE EXECUȚIE A BUGETULUI INSTITUTIILOR PUBLICE- CHELTUIELI
PENTRU 30/06/2025

Cod 21 01A.65.13.00 Tip 01

lei

| Denumirea indicatorilor | Cod | Credite de angajament | | Credite bugetare | | Angajamente bugetare | Angajamente legale | Plati efectuate | Angajamente legale de platit | Cheltuieli efective |
|---|----------|-----------------------|-------------|------------------|-------------|----------------------|--------------------|-----------------|------------------------------|---------------------|
| | | anual | trimestrial | anual | trimestrial | | | | | |
| A | B | 1 | 2 | 3 | 4 | 5 | 6 | 7 | 8=6-7 | 9 |
| TOTAL CHELTUIELI | 00 | 3.451.264 | 1.811.264 | 3.451.264 | 1.811.264 | 3.451.264 | 3.451.264 | 1.548.752 | 1.902.512 | 1.548.640 |
| CHELTUIELI CURENTE (cod 10+20+30+40+50+51+55+56+57+58+59+60+61+65) | 01 | 3.451.264 | 1.811.264 | 3.451.264 | 1.811.264 | 3.451.264 | 3.451.264 | 1.548.752 | 1.902.512 | 1.548.640 |
| TITLUL I CHELTUIELI DE PERSONAL | 10 | 3.451.264 | 1.811.264 | 3.451.264 | 1.811.264 | 3.451.264 | 3.451.264 | 1.548.752 | 1.902.512 | 1.548.640 |
| Cheptuieli salariale in bani | 10.01 | 3.370.256 | 1.765.256 | 3.370.256 | 1.765.256 | 3.370.256 | 3.370.256 | 1.515.125 | 1.855.131 | 1.515.013 |
| Salarii de baza | 10.01.01 | 2.823.433 | 1.373.433 | 2.823.433 | 1.373.433 | 2.823.433 | 2.823.433 | 1.184.727 | 1.638.706 | 1.202.111 |
| Alte sporuri | 10.01.06 | 212.776 | 172.776 | 212.776 | 172.776 | 212.776 | 212.776 | 147.776 | 65.000 | 147.776 |
| Fond aferent platii cu ora | 10.01.11 | 290.263 | 190.263 | 290.263 | 190.263 | 290.263 | 290.263 | 165.126 | 125.137 | 165.126 |
| Alte drepturi salariale in bani | 10.01.30 | 43.784 | 28.784 | 43.784 | 28.784 | 43.784 | 43.784 | 17.496 | 26.288 | 0 |
| Contributii | 10.03 | 81.008 | 46.008 | 81.008 | 46.008 | 81.008 | 81.008 | 33.627 | 47.381 | 33.627 |
| Contributia asiguratorie pentru munca | 10.03.07 | 81.008 | 46.008 | 81.008 | 46.008 | 81.008 | 81.008 | 33.627 | 47.381 | 33.627 |

Certificam exactitatea datelor raportate, precum si faptul ca acestea se bazeaza pe evidenta contabila sintetica si analitica tinuta la zi in conformitate cu reglementarile legale in vigoare

Conducatorul institutiei



Conducatorul compartimentului
financiar-contabil

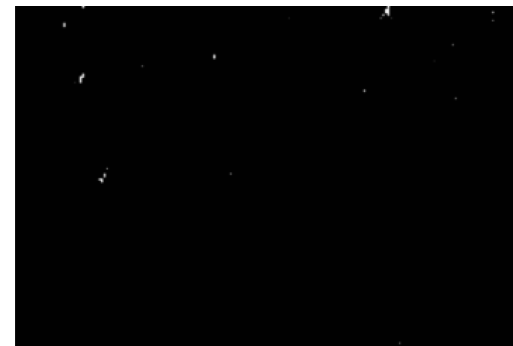

PLATI RESTANTE
PENTRU LUNA IUNIE, ANUL 2025

Cod 41

lei

| Denumire indicatorilor | Nr. rd. | Sold la inceputul anului | Sold la finele perioadei | |
|--|---------|--------------------------|--------------------------|--|
| | | | Total | din care: |
| | | | | aferent sumelor angajate cu prevederi bugetare |
| A | B | 1 | 2 | 3 |
| PLĂȚI RESTANTE-TOTAL (rd.07+12+27+32+37+42+47+76+83), din care: | 01 | 0,00 | 0,00 | 0,00 |
| -sub 30 de zile (rd.7.1+12.1+27.1+32.1+37.1+42.1+47.1+77+84) | 02 | 0,00 | 0,00 | 0,00 |
| -peste 30 de zile (rd.8+13+28+33+38+43+47.2) | 03 | 0,00 | 0,00 | 0,00 |
| -peste 90 de zile (rd.9+14+29+34+39+44+47.3+80+87) | 04 | 0,00 | 0,00 | 0,00 |
| -peste 120 zile (rd. 10+15+30+35+40+45+47.4+81+88) | 05 | 0,00 | 0,00 | 0,00 |
| -peste 1 an (rd. 11+16+31+36+41+46+47.5+82+89) | 06 | 0,00 | 0,00 | 0,00 |
| Plăți restante către furnizori, creditorii din operații comerciale (ct.4010100, ct. 4030100, ct. 4040100, ct. 4050100, ct. 4620101, ct. 4620103, ct. 4620109) din care: (rd.07.1+08+09+10+11) | 07 | 0,00 | 0,00 | 0,00 |
| -sub 30 de zile | 7.1 | 0,00 | 0,00 | 0,00 |
| -peste 30 de zile | 08 | 0,00 | 0,00 | 0,00 |
| -peste 90 de zile din care: | 09 | 0,00 | 0,00 | 0,00 |
| -(ct.4620101, ct. 4620103, ct. 4620109) | 9.1 | 0,00 | 0,00 | 0,00 |
| -peste 120 zile | 10 | 0,00 | 0,00 | 0,00 |
| -peste 1 an | 11 | 0,00 | 0,00 | 0,00 |
| Plăți restante față de bugetul general consolidat (rd.17+rd.18+rd.19+22), din care: | 12 | 0,00 | 0,00 | 0,00 |
| -sub 30 de zile (rd. 17.1+18.1+19.1+22.1) | 12.1 | 0,00 | 0,00 | 0,00 |
| -peste 30 de zile (rd.17.2+18.2+19.2+23) | 13 | 0,00 | 0,00 | 0,00 |
| -peste 90 de zile (rd.17.3+18.3+19.3+24) | 14 | 0,00 | 0,00 | 0,00 |
| -peste 120 zile (rd.17.4+18.4+19.4+25) | 15 | 0,00 | 0,00 | 0,00 |
| -peste 1 an (rd.17.5+18.5+19.5+26) | 16 | 0,00 | 0,00 | 0,00 |

| Denumire indicatorilor | Nr. rd. | Sold la inceputul anului | Sold la finele perioadei | |
|--|---------|--------------------------|--------------------------|--|
| | | | Total | din care: |
| | | | | aferent sumelor angajate cu prevederi bugetare |
| A | B | 1 | 2 | 3 |
| Plăți restante față de bugetul de stat (ct.4420300, ct.4440000, ct.4460100, ct.4460200, ct.4480100) (rd.17.1+17.2+17.3+17.4+17.5) | 17 | 0,00 | 0,00 | 0,00 |
| -sub 30 de zile | 17.1 | 0,00 | 0,00 | 0,00 |
| -peste 30 de zile | 17.2 | 0,00 | 0,00 | 0,00 |
| -peste 90 de zile | 17.3 | 0,00 | 0,00 | 0,00 |
| -peste 120 zile | 17.4 | 0,00 | 0,00 | 0,00 |
| -peste 1 an | 17.5 | 0,00 | 0,00 | 0,00 |
| Plăți restante față de bugetul asigurărilor sociale de sănătate (ct.4310300, ct.4310400, ct.4310500, ct.4310600, ct.4310700) (rd.18.1+18.2+18.3+18.4+18.5) | 18 | 0,00 | 0,00 | 0,00 |
| -sub 30 de zile | 18.1 | 0,00 | 0,00 | 0,00 |
| -peste 30 de zile | 18.2 | 0,00 | 0,00 | 0,00 |
| -peste 90 de zile | 18.3 | 0,00 | 0,00 | 0,00 |
| -peste 120 de zile | 18.4 | 0,00 | 0,00 | 0,00 |
| -peste 1 an | 18.5 | 0,00 | 0,00 | 0,00 |
| Plăți restante față de bugetul asigurărilor sociale- Total (rd.20+21), din care: | 19 | 0,00 | 0,00 | 0,00 |
| -sub 30 de zile (rd20.1+21.1) | 19.1 | 0,00 | 0,00 | 0,00 |
| -peste 30 de zile (rd20.2+21.2) | 19.2 | 0,00 | 0,00 | 0,00 |
| -peste 90 de zile (rd.20.3+21.3) | 19.3 | 0,00 | 0,00 | 0,00 |
| -peste 120 de zile (rd.20.4+21.4) | 19.4 | 0,00 | 0,00 | 0,00 |
| -peste 1 an (20.5+21.5) | 19.5 | 0,00 | 0,00 | 0,00 |
| -contribuția pentru bugetul asigurărilor sociale de stat (ct.4310100, ct.4310200) (rd.20.1+20.2+20.3+20.4+20.5) | 20 | 0,00 | 0,00 | 0,00 |
| -sub 30 de zile | 20.1 | 0,00 | 0,00 | 0,00 |
| -peste 30 de zile | 20.2 | 0,00 | 0,00 | 0,00 |
| -peste 90 de zile | 20.3 | 0,00 | 0,00 | 0,00 |
| -peste 120 de zile | 20.4 | 0,00 | 0,00 | 0,00 |
| -peste 1 an | 20.5 | 0,00 | 0,00 | 0,00 |
| -contribuția pentru bugetul asigurărilor pentru șomaj (ct.4370100, ct.4370200, ct.4370300) (rd.21.1+21.2+21.3+21.4+21.5) | 21 | 0,00 | 0,00 | 0,00 |
| -sub 30 de zile | 21.1 | 0,00 | 0,00 | 0,00 |
| -peste 30 de zile | 21.2 | 0,00 | 0,00 | 0,00 |
| -peste 90 de zile | 21.3 | 0,00 | 0,00 | 0,00 |
| -peste 120 de zile | 21.4 | 0,00 | 0,00 | 0,00 |

| Denumire indicatorilor | Nr. rd. | Sold la inceputul anului | Sold la finele perioadei | |
|---|---------|--------------------------|--------------------------|--|
| | | | Total | din care: |
| | | | | aferent sumelor angajate cu prevederi bugetare |
| A | B | 1 | 2 | 3 |
| -peste 1 an | 21.5 | 0,00 | 0,00 | 0,00 |
| Plăți restante față de bugetele locale (ct.4460100, ct.4460200, ct.4480100), din care: (rd.22.1+23+24+25+26) | 22 | 0,00 | 0,00 | 0,00 |
| -sub 30 de zile | 22.1 | 0,00 | 0,00 | 0,00 |
| -peste 30 de zile | 23 | 0,00 | 0,00 | 0,00 |
| -peste 90 de zile | 24 | 0,00 | 0,00 | 0,00 |
| -peste 120 zile | 25 | 0,00 | 0,00 | 0,00 |
| -peste 1 an | 26 | 0,00 | 0,00 | 0,00 |
| Plăți restante față de salariați (drepturi salariale) (ct.4210000, ct.4230000, ct.4260000, ct.4270100, ct.4270300 ct.4280101), din care: (rd.27.1+.28+29+30+31) | 27 | 0,00 | 0,00 | 0,00 |
| -sub 30 de zile | 27.1 | 0,00 | 0,00 | 0,00 |
| -peste 30 de zile | 28 | 0,00 | 0,00 | 0,00 |
| -peste 90 de zile | 29 | 0,00 | 0,00 | 0,00 |
| -din care ct.(4270100+4270300) | 29.1 | 0,00 | 0,00 | 0,00 |
| -peste 120 zile | 30 | 0,00 | 0,00 | 0,00 |
| -peste 1 an | 31 | 0,00 | 0,00 | 0,00 |
| Plăți restante față de alte categorii de persoane (ct.4220100, ct.4220200, ct.4240000 , ct.4270200, ct.4270300, ct.4290000, ct.4380000), din care: (rd.32.1+33+34+35+36) | 32 | 0,00 | 0,00 | 0,00 |
| -sub 30 de zile : | 32.1 | 0,00 | 0,00 | 0,00 |
| -peste 30 de zile : | 33 | 0,00 | 0,00 | 0,00 |
| -peste 90 de zile din care:(rd.34.1+34.2+34.3+34.4) | 34 | 0,00 | 0,00 | 0,00 |
| - ct.(4220100+4220200+4240000) | 34.1 | 0,00 | 0,00 | 0,00 |
| -ct.(4270200+4270300) | 34.2 | 0,00 | 0,00 | 0,00 |
| - ct.(4290000) | 34.3 | 0,00 | 0,00 | 0,00 |
| -ct.(4380000) | 34.4 | 0,00 | 0,00 | 0,00 |
| -peste 120 zile | 35 | 0,00 | 0,00 | 0,00 |
| -peste 1 an | 36 | 0,00 | 0,00 | 0,00 |
| Împrumuturi nerambursate la scadență, (ct.1610100, ct.1620100, ct.1630100, ct. 1650100, ct.1670101, ct. 1670102, ct. 1670103, ct. 1670108, ct. 1670109, ct.1690100, ct. 5190101, ct.5190102, ct.5190105, ct.5190106, ct.5190107, ct.5190108, 5190109, 5190110, ct.5190180, 5190190) (rd.37.1+38+39+40+41), din care: | 37 | 0,00 | 0,00 | 0,00 |
| -sub 30 de zile | 37.1 | 0,00 | 0,00 | 0,00 |
| -peste 30 de zile | 38 | 0,00 | 0,00 | 0,00 |

| Denumire indicatorilor | Nr. rd. | Sold la inceputul anului | Sold la finele perioadei | |
|--|---------|--------------------------|--------------------------|--|
| | | | Total | din care: |
| | | | | aferent sumelor angajate cu prevederi bugetare |
| A | B | 1 | 2 | 3 |
| -peste 90 de zile | 39 | 0,00 | 0,00 | 0,00 |
| -peste 120 zile | 40 | 0,00 | 0,00 | 0,00 |
| -peste 1 an | 41 | 0,00 | 0,00 | 0,00 |
| Dobânzi restante, din care: (aferente celor de la rd.270), (ct.1680100, ct.1680200, ct. 1680300, ct.1680500, ct.1680701, ct.1680702, ct. 1680703, ct. 1680708, ct. 1680709, ct.5180605, ct. 5180606, ct.5180608, ct. 5180609 , ct. 5180800) (rd.42.1+43+44+45+46), din care: | 42 | 0,00 | 0,00 | 0,00 |
| -sub 30 de zile | 42.1 | 0,00 | 0,00 | 0,00 |
| -peste 30 de zile | 43 | 0,00 | 0,00 | 0,00 |
| -peste 90 de zile | 44 | 0,00 | 0,00 | 0,00 |
| -peste 120 zile | 45 | 0,00 | 0,00 | 0,00 |
| -peste 1 an | 46 | 0,00 | 0,00 | 0,00 |
| Creditori bugetari (ct.4620109, ct.4670200) (rd.47.1+47.2+47.3+47.4+47.5), din care: | 47 | 0,00 | 0,00 | 0,00 |
| -sub 30 de zile | 47.1 | 0,00 | 0,00 | 0,00 |
| -peste 30 de zile | 47.2 | 0,00 | 0,00 | 0,00 |
| -peste 90 de zile | 47.3 | 0,00 | 0,00 | 0,00 |
| -peste 120 zile | 47.4 | 0,00 | 0,00 | 0,00 |
| -peste 1 an | 47.5 | 0,00 | 0,00 | 0,00 |
| Plati restante - drepturi de natura salariala reprezentand sume prevazute prin hotarari judecatoresti devenite executorii (ct. 4200101) (rd. 77+rd.78+rd.79+rd.80+rd.81+rd.82), din care | 76 | 0,00 | 0,00 | 0,00 |
| -sub 30 de zile | 77 | 0,00 | 0,00 | 0,00 |
| -peste 30 de zile | 78 | 0,00 | 0,00 | 0,00 |
| -peste 60 de zile | 79 | 0,00 | 0,00 | 0,00 |
| -peste 90 de zile | 80 | 0,00 | 0,00 | 0,00 |
| -peste 120 zile | 81 | 0,00 | 0,00 | 0,00 |
| -peste 1 an | 82 | 0,00 | 0,00 | 0,00 |
| Plati restante - drepturi de natura salariala stabilite prin acte administrative emise de conducatorii institutiilor publice, suplimentare fata de cele stabilite prin legislatia specifica (ct 4200102) (rd.84+rd.85+rd.86+rd.87+rd.88+rd.89), din care: | 83 | 0,00 | 0,00 | 0,00 |
| -sub 30 de zile | 84 | 0,00 | 0,00 | 0,00 |
| -peste 30 de zile | 85 | 0,00 | 0,00 | 0,00 |
| -peste 60 de zile | 86 | 0,00 | 0,00 | 0,00 |
| -peste 90 de zile | 87 | 0,00 | 0,00 | 0,00 |

| Denumire indicatorilor | Nr. rd. | Sold la inceputul anului | Sold la finele perioadei | |
|------------------------|---------|--------------------------------|--------------------------|--|
| | | | Total | din care: |
| | | | | aferent sumelor angajate cu prevederi bugetare |
| A | B | 1 | 2 | 3 |
| -peste 120 zile | 88 | 0,00 | 0,00 | 0,00 |
| -peste 1 an | 89 | 0,00 | 0,00 | 0,00 |

Certificam exactitatea datelor raportate, precum si faptul ca acestea se bazeaza pe evidenta contabila sintetica si analitica tinuta la zi in conformitate cu reglementarile legale in vigoare

Conducatorul institutiei



Conducatorul compartimentului
financiar-contabil



Raport privind activitatea de control financiar preventiv
PENTRU 30/06/2025

lei

| Nr. crt. | Operațiuni cu efect financiar asupra fondurilor publice sau a patrimoniului public | Correspondența operațiunilor din col. 1 cu codurile operațiunilor din anexa nr. 1.1 la normele metodologice Cadru general | Total operațiuni supuse vizei de control financiar preventiv | | din care: Refuzate la viză | | din acestea: Nefectuate ca urmare a refuzului de viză | |
|----------|--|---|--|--------------|----------------------------|---------|---|---------|
| | | | Număr operațiuni | Valoare | Număr operațiuni | Valoare | Număr operațiuni | Valoare |
| 0 | 1 | 2 | 3 | 4 | 5 | 6 | 7 | 8 |
| | Total (rd. 1 + rd. 2 + rd. 3 + rd. 4 + rd. 5 + rd. 6 + rd. 7): | | 9 | 4.895.726,00 | 0 | 0,00 | 0 | 0,00 |
| 1. | Deschideri, repartizări, retrageri și modificări ale creditelor - total (1.1 + 1.2 + 1.3 + 1.4), din care: | | 0 | 0,00 | 0 | 0,00 | 0 | 0,00 |
| 1.1. | Deschideri de credite | A1 | 0 | 0,00 | 0 | 0,00 | 0 | 0,00 |
| 1.2. | Repartizări de credite | A2 | 0 | 0,00 | 0 | 0,00 | 0 | 0,00 |
| 1.3. | Virări de credite | A4 | 0 | 0,00 | 0 | 0,00 | 0 | 0,00 |
| 1.4. | Alte operațiuni | A3, A5 | 0 | 0,00 | 0 | 0,00 | 0 | 0,00 |
| 2. | Angajamente legale - total (2.1 + 2.2 + 2.3 + 2.4 + 2.5 + 2.6), din care: | | 3 | 2.447.863,00 | 0 | 0,00 | 0 | 0,00 |
| 2.1. | Acte administrative din care rezultă obligații de plată | B13-B17 | 3 | 2.447.863,00 | 0 | 0,00 | 0 | 0,00 |
| 2.2. | Contracte/Comenzi de prestări servicii, furnizări de bunuri, execuții de lucrări | B1, B3 - B5 | 0 | 0,00 | 0 | 0,00 | 0 | 0,00 |
| 2.3. | Contracte/Decizii/Ordine de finanțare sau acorduri de finanțare | B2, B20, B23 | 0 | 0,00 | 0 | 0,00 | 0 | 0,00 |
| 2.4. | Contracte/Acorduri/Convenții de împrumut; garanție; prospecte de emisiune | B6-B8, B10, B11, B19 | 0 | 0,00 | 0 | 0,00 | 0 | 0,00 |
| 2.5. | Convenții de garantare | B6 | 0 | 0,00 | 0 | 0,00 | 0 | 0,00 |
| 2.5. | Convenții de garantare | B9 | 0 | 0,00 | 0 | 0,00 | 0 | 0,00 |
| 2.6. | Contracte de închiriere, concesiune, participare, parteneriat etc. | B12, B18, B21, B22 | 0 | 0,00 | 0 | 0,00 | 0 | 0,00 |
| 3. | Ordonanțări de avansuri | C2, C11 | 0 | 0,00 | 0 | 0,00 | 0 | 0,00 |
| 4. | Ordonanțări de plăți - total (4.1 + 4.2 + 4.3 + 4.4 + 4.5 + 4.6 + 4.7), din care: | | 6 | 2.447.863,00 | 0 | 0,00 | 0 | 0,00 |
| 4.1. | Drepturi de personal și obligații fiscale aferente | C12 | 3 | 2.405.492,00 | 0 | 0,00 | 0 | 0,00 |
| 4.2. | Pensii, ajutoare, rente viagere și altele asemenea | C9 | 3 | 42.371,00 | 0 | 0,00 | 0 | 0,00 |
| 4.3. | Servicii prestate, bunuri livrate, lucrări executate | C1, C6, C7 | 0 | 0,00 | 0 | 0,00 | 0 | 0,00 |
| 4.4. | Rambursări, dobânzi, comisioane și alte costuri aferente împrumuturilor | C4, C5 | 0 | 0,00 | 0 | 0,00 | 0 | 0,00 |
| 4.5. | Ajutoare de stat / de minimis, subvenții, transferuri, rente, alte forme de sprijin | C9 | 0 | 0,00 | 0 | 0,00 | 0 | 0,00 |
| 4.6. | Finanțări/Cofinanțări | C3 | 0 | 0,00 | 0 | 0,00 | 0 | 0,00 |
| 4.7. | Alte obligații de plată | C8, C10 | 0 | 0,00 | 0 | 0,00 | 0 | 0,00 |
| 5. | Operațiuni financiare/de plasament | E18 | 0 | 0,00 | 0 | 0,00 | 0 | 0,00 |
| 6. | Operațiuni privind activele (vânzări, închirieri, concesiuni, gajări, transferuri de bunuri etc.) | D1-D6, E9 | 0 | 0,00 | 0 | 0,00 | 0 | 0,00 |
| 7. | Alte operațiuni | E1 - E8, E10-E17 | 0 | 0,00 | 0 | 0,00 | 0 | 0,00 |

Certificam exactitatea datelor prezentate și faptul că acestea se bazează pe evidența contabilă sintetică și analitică ținută la zi în conformitate cu reglementările legale.

Raportare Individuala v Unitate - 50498395 - Gradinita nr... v Trimestrul 2 2025 v Sector 01 v

Toate corelatțiile sunt valide!

Recipise FXB v

OK

- Fluxuri Trezorerie
- Fluxuri Banci
- Cont de executie Venituri
- Cont de executie Cheltuieli
- Detalierea Cheltuielilor
- Anexa 30 Plati Restante
- Raport CFP
- ARHIVA Bilant
- ARHIVA Rezultat Patrimonial
- ARHIVA Anexa 14
- ARHIVA Anexa 19
- ARHIVA Anexa 27
- ARHIVA Anexa 28
- ARHIVA Anexa 40

Rapoarte generate de Forex:

- * Balanta FXB
- * Bilant
- * Rezultat Patrimonial
- * Anexa 32
- * Nota 33a
- * Nota 33b
- * Nota 33c
- * Nota 33d
- * Nota 36 Provizioane
- * Nota 38 Creanțe
- * Nota 39 Datorii
- * Anexa 4
- * Anexa 19
- * Anexa 27
- * Anexa 28
- * Anexa 30
- * Anexa 40
- * Contul de executie venituri
- * Contul de executie cheltuieli

Director

contabil

Gradinita nr. 38
Sector 3, str. Odobesti nr
Cod fiscal: 50498395

Certificam exactitatea datelor raportate precum si raporta acestora se bazeaza pe evidenta contabila anterioara si urmand ca directorul unitatii sa raspunda de exactitatea datelor raportate conformitate cu reglementarile legale in vigoare

Toate corelatțiile sunt valide!

Sho test



antroler,



GRĂDINIȚA NR. 38
STR. ODOBEȘTI NR 1A, SECTOR 3 BUCUREȘTI - TEL/FAX: 021.7949382
Cod SIRUES : 409920564 Cod fiscal: 50498395
E-mail: gradinita.38@ss3.ismb.ro

Situația detaliată a plăților efectuate

Titlul XI "Alte Cheltuieli" – art.59.01 "Burse" la data de 30.06.2025

| | |
|--|-------------|
| Bursa pentru elevii bursieri străini ai statului român | 0,00 |
| Bursa de excelența olimpică I | 0,00 |
| Bursa de excelența olimpică II | 0,00 |
| Bursa de merit | 0,00 |
| Bursa de reziliență | 0,00 |
| Bursa sociala | 0,00 |
| Bursa tehnologica | 0,00 |
| Bursa pentru mamele minore | 0,00 |
| TOTAL PLĂȚI (01.01.2025 – 30.06.2025) | 0,00 |

DIRECTOR,



ADMINISTRATOR FINANCIAR,



BALANTA DE VERIFICARE ANALITICA 01.01.2025 - 30.06.2025

| CONT | DENUMIRE CONT | S.I. LA 1 IAN | RULAJ PRECEDENT | RULAJ CURENT | TOTAL RULAJE | TOTAL SUME | SOLD FINAL |
|---|----------------------------|---------------|-----------------|--------------|--------------|--------------|--------------|
| | | DEBIT | DEBIT | DEBIT | DEBIT | DEBIT | DEBIT |
| | | CREDIT | CREDIT | CREDIT | CREDIT | CREDIT | CREDIT |
| 117 | | 0,00 | 0,00 | 3.111.816,00 | 3.111.816,00 | 3.111.816,00 | 736.185,00 |
| | Rezultatul reportat | 0,00 | 0,00 | 2.375.631,00 | 2.375.631,00 | 2.375.631,00 | 0,00 |
| 11700 | | 0,00 | 0,00 | 3.111.816,00 | 3.111.816,00 | 3.111.816,00 | 736.185,00 |
| | Rezultatul reportat | 0,00 | 0,00 | 2.375.631,00 | 2.375.631,00 | 2.375.631,00 | 0,00 |
| 1170000 | | 0,00 | 0,00 | 3.111.816,00 | 3.111.816,00 | 3.111.816,00 | 736.185,00 |
| | Rezultatul reportat | 0,00 | 0,00 | 2.375.631,00 | 2.375.631,00 | 2.375.631,00 | 0,00 |
| 117000001 | | 0,00 | 0,00 | 3.111.816,00 | 3.111.816,00 | 3.111.816,00 | 736.185,00 |
| | Rezultatul reportat | 0,00 | 0,00 | 2.375.631,00 | 2.375.631,00 | 2.375.631,00 | 0,00 |
| 117000001AXXXXXXXXXXXXXXXXXXXXXXXXXXXXX | | 0,00 | 0,00 | 3.111.816,00 | 3.111.816,00 | 3.111.816,00 | 736.185,00 |
| | Rezultatul reportat | 0,00 | 0,00 | 2.375.631,00 | 2.375.631,00 | 2.375.631,00 | 0,00 |
| 121 | | 3.111.816,00 | 0,00 | 4.747.799,00 | 4.747.799,00 | 7.859.615,00 | 4.747.799,00 |
| | Rezultatul patrimonial | 0,00 | 0,00 | 3.111.816,00 | 3.111.816,00 | 3.111.816,00 | 0,00 |
| 12100 | | 3.111.816,00 | 0,00 | 4.747.799,00 | 4.747.799,00 | 7.859.615,00 | 4.747.799,00 |
| | Rezultatul patrimonial | 0,00 | 0,00 | 3.111.816,00 | 3.111.816,00 | 3.111.816,00 | 0,00 |
| 1210000 | | 3.111.816,00 | 0,00 | 4.747.799,00 | 4.747.799,00 | 7.859.615,00 | 4.747.799,00 |
| | Rezultatul patrimonial | 0,00 | 0,00 | 3.111.816,00 | 3.111.816,00 | 3.111.816,00 | 0,00 |
| 121000001 | | 3.111.816,00 | 0,00 | 4.747.799,00 | 4.747.799,00 | 7.859.615,00 | 4.747.799,00 |
| | Rezultatul patrimonial | 0,00 | 0,00 | 3.111.816,00 | 3.111.816,00 | 3.111.816,00 | 0,00 |
| 121000001AXXXXXXXXXXXXXXXXXXXXXXXXXXXXX | | 3.111.816,00 | 0,00 | 4.747.799,00 | 4.747.799,00 | 7.859.615,00 | 4.747.799,00 |
| | Rezultatul patrimonial | 0,00 | 0,00 | 3.111.816,00 | 3.111.816,00 | 3.111.816,00 | 0,00 |
| 302 | | 116,00 | 0,00 | 0,00 | 0,00 | 116,00 | 116,00 |
| | Materiale consumabile | 0,00 | 0,00 | 0,00 | 0,00 | 0,00 | 0,00 |
| 30208 | | 116,00 | 0,00 | 0,00 | 0,00 | 116,00 | 116,00 |
| | Alte materiale consumabile | 0,00 | 0,00 | 0,00 | 0,00 | 0,00 | 0,00 |
| 3020800 | | 116,00 | 0,00 | 0,00 | 0,00 | 116,00 | 116,00 |
| | Alte materiale consumabile | 0,00 | 0,00 | 0,00 | 0,00 | 0,00 | 0,00 |
| 302080001 | | 116,00 | 0,00 | 0,00 | 0,00 | 116,00 | 116,00 |
| | Alte materiale consumabile | 0,00 | 0,00 | 0,00 | 0,00 | 0,00 | 0,00 |
| 302080001AXXXXXXXXXXXXXXXXXXXXXXXXXXXXX | | 116,00 | 0,00 | 0,00 | 0,00 | 116,00 | 116,00 |

BALANTA DE VERIFICARE ANALITICA 01.01.2025 - 30.06.2025

| CONT | DENUMIRE CONT | S.I. LA 1 IAN | RULAJ PRECEDENT | RULAJ CURENT | TOTAL RULAJE | TOTAL SUME | SOLD FINAL |
|--|--|---------------|-----------------|--------------|--------------|--------------|------------|
| | | DEBIT | DEBIT | DEBIT | DEBIT | DEBIT | DEBIT |
| | | CREDIT | CREDIT | CREDIT | CREDIT | CREDIT | CREDIT |
| | Alte materiale consumabile | 0,00 | 0,00 | 0,00 | 0,00 | 0,00 | 0,00 |
| 421 | | 0,00 | 0,00 | 4.596.250,00 | 4.596.250,00 | 4.596.250,00 | 0,00 |
| | Personal - salarii datorate | 434.664,00 | 0,00 | 4.581.716,00 | 4.581.716,00 | 5.016.380,00 | 420.130,00 |
| 42100 | | 0,00 | 0,00 | 4.596.250,00 | 4.596.250,00 | 4.596.250,00 | 0,00 |
| | Personal - salarii datorate | 434.664,00 | 0,00 | 4.581.716,00 | 4.581.716,00 | 5.016.380,00 | 420.130,00 |
| 4210000 | | 0,00 | 0,00 | 4.596.250,00 | 4.596.250,00 | 4.596.250,00 | 0,00 |
| | Personal - salarii datorate | 434.664,00 | 0,00 | 4.581.716,00 | 4.581.716,00 | 5.016.380,00 | 420.130,00 |
| 421000001 | | 0,00 | 0,00 | 4.596.250,00 | 4.596.250,00 | 4.596.250,00 | 0,00 |
| | Personal - salarii datorate | 434.664,00 | 0,00 | 4.581.716,00 | 4.581.716,00 | 5.016.380,00 | 420.130,00 |
| 421000001A650301100101XXXXXXXXXXXXXXXXXXXX | | 0,00 | 0,00 | 2.395.932,00 | 2.395.932,00 | 2.395.932,00 | 0,00 |
| | Personal - salarii datorate | 353.352,00 | 0,00 | 2.388.845,00 | 2.388.845,00 | 2.742.197,00 | 346.265,00 |
| 421000001A650301100106XXXXXXXXXXXXXXXXXXXX | | 0,00 | 0,00 | 128.605,00 | 128.605,00 | 128.605,00 | 0,00 |
| | Personal - salarii datorate | 7.356,00 | 0,00 | 128.995,00 | 128.995,00 | 136.351,00 | 7.746,00 |
| 421000001A650301100110XXXXXXXXXXXXXXXXXXXX | | 0,00 | 0,00 | 131.032,00 | 131.032,00 | 131.032,00 | 0,00 |
| | Personal - salarii datorate | 2.486,00 | 0,00 | 133.744,00 | 133.744,00 | 136.230,00 | 5.198,00 |
| 421000001A650301100111XXXXXXXXXXXXXXXXXXXX | | 0,00 | 0,00 | 378.116,00 | 378.116,00 | 378.116,00 | 0,00 |
| | Personal - salarii datorate | 58.269,00 | 0,00 | 368.355,00 | 368.355,00 | 426.624,00 | 48.508,00 |
| 421000001A650301100117XXXXXXXXXXXXXXXXXXXX | | 0,00 | 0,00 | 59.965,00 | 59.965,00 | 59.965,00 | 0,00 |
| | Personal - salarii datorate | 13.201,00 | 0,00 | 46.764,00 | 46.764,00 | 59.965,00 | 0,00 |
| 421000001A651300100101XXXXXXXXXXXXXXXXXXXX | | 0,00 | 0,00 | 1.189.698,00 | 1.189.698,00 | 1.189.698,00 | 0,00 |
| | Personal - salarii datorate | 0,00 | 0,00 | 1.202.111,00 | 1.202.111,00 | 1.202.111,00 | 12.413,00 |
| 421000001A651300100106XXXXXXXXXXXXXXXXXXXX | | 0,00 | 0,00 | 147.776,00 | 147.776,00 | 147.776,00 | 0,00 |
| | Personal - salarii datorate | 0,00 | 0,00 | 147.776,00 | 147.776,00 | 147.776,00 | 0,00 |
| 421000001A651300100111XXXXXXXXXXXXXXXXXXXX | | 0,00 | 0,00 | 165.126,00 | 165.126,00 | 165.126,00 | 0,00 |
| | Personal - salarii datorate | 0,00 | 0,00 | 165.126,00 | 165.126,00 | 165.126,00 | 0,00 |
| 423 | | 0,00 | 0,00 | 53.381,00 | 53.381,00 | 53.381,00 | 0,00 |
| | Personal - ajutoare si indemnizatii datorate | 3.692,00 | 0,00 | 49.689,00 | 49.689,00 | 53.381,00 | 0,00 |
| 42300 | | 0,00 | 0,00 | 53.381,00 | 53.381,00 | 53.381,00 | 0,00 |
| | Personal - ajutoare si indemnizatii datorate | 3.692,00 | 0,00 | 49.689,00 | 49.689,00 | 53.381,00 | 0,00 |

BALANTA DE VERIFICARE ANALITICA 01.01.2025 - 30.06.2025

| CONT | DENUMIRE CONT | S.I. LA 1 IAN | RULAJ PRECEDENT | RULAJ CURENT | TOTAL RULAJE | TOTAL SUME | SOLD FINAL |
|--|---|---------------|-----------------|--------------|--------------|------------|------------|
| | | DEBIT | DEBIT | DEBIT | DEBIT | DEBIT | DEBIT |
| | | CREDIT | CREDIT | CREDIT | CREDIT | CREDIT | CREDIT |
| 4230000 | | 0,00 | 0,00 | 53.381,00 | 53.381,00 | 53.381,00 | 0,00 |
| | Personal - ajutoare si indemnizatii datorate | 3.692,00 | 0,00 | 49.689,00 | 49.689,00 | 53.381,00 | 0,00 |
| 423000001 | | 0,00 | 0,00 | 53.381,00 | 53.381,00 | 53.381,00 | 0,00 |
| | Personal - ajutoare si indemnizatii datorate | 3.692,00 | 0,00 | 49.689,00 | 49.689,00 | 53.381,00 | 0,00 |
| 423000001A650301100110XXXXXXXXXXXXXXXXXXXX | | 0,00 | 0,00 | 8.906,00 | 8.906,00 | 8.906,00 | 0,00 |
| | Personal - ajutoare si indemnizatii datorate | 0,00 | 0,00 | 8.906,00 | 8.906,00 | 8.906,00 | 0,00 |
| 423000001A650301100117XXXXXXXXXXXXXXXXXXXX | | 0,00 | 0,00 | 364,00 | 364,00 | 364,00 | 0,00 |
| | Personal - ajutoare si indemnizatii datorate | 0,00 | 0,00 | 364,00 | 364,00 | 364,00 | 0,00 |
| 423000001A650301100130XXXXXXXXXXXXXXXXXXXX | | 0,00 | 0,00 | 29.262,00 | 29.262,00 | 29.262,00 | 0,00 |
| | Personal - ajutoare si indemnizatii datorate | 0,00 | 0,00 | 29.262,00 | 29.262,00 | 29.262,00 | 0,00 |
| 423000001A651300100130XXXXXXXXXXXXXXXXXXXX | | 0,00 | 0,00 | 14.849,00 | 14.849,00 | 14.849,00 | 0,00 |
| | Personal - ajutoare si indemnizatii datorate | 3.692,00 | 0,00 | 11.157,00 | 11.157,00 | 14.849,00 | 0,00 |
| 427 | | 0,00 | 0,00 | 45.272,00 | 45.272,00 | 45.272,00 | 0,00 |
| | Retineri din salarii si din alte drepturi datorate tertilor | 6.020,00 | 0,00 | 47.721,00 | 47.721,00 | 53.741,00 | 8.469,00 |
| 42701 | | 0,00 | 0,00 | 45.272,00 | 45.272,00 | 45.272,00 | 0,00 |
| | Retineri din salarii datorate tertilor | 6.020,00 | 0,00 | 47.721,00 | 47.721,00 | 53.741,00 | 8.469,00 |
| 4270100 | | 0,00 | 0,00 | 45.272,00 | 45.272,00 | 45.272,00 | 0,00 |
| | Retineri din salarii datorate tertilor | 6.020,00 | 0,00 | 47.721,00 | 47.721,00 | 53.741,00 | 8.469,00 |
| 427010001 | | 0,00 | 0,00 | 45.272,00 | 45.272,00 | 45.272,00 | 0,00 |
| | Retineri din salarii datorate tertilor | 6.020,00 | 0,00 | 47.721,00 | 47.721,00 | 53.741,00 | 8.469,00 |
| 427010001A650301100101XXXXXXXXXXXXXXXXXXXX | | 0,00 | 0,00 | 4.090,00 | 4.090,00 | 4.090,00 | 0,00 |
| | Retineri din salarii datorate tertilor | 165,00 | 0,00 | 6.617,00 | 6.617,00 | 6.782,00 | 2.692,00 |
| 427010001A650301100106XXXXXXXXXXXXXXXXXXXX | | 0,00 | 0,00 | 7.847,00 | 7.847,00 | 7.847,00 | 0,00 |
| | Retineri din salarii datorate tertilor | 1.581,00 | 0,00 | 7.820,00 | 7.820,00 | 9.401,00 | 1.554,00 |
| 427010001A650301100110XXXXXXXXXXXXXXXXXXXX | | 0,00 | 0,00 | 154,00 | 154,00 | 154,00 | 0,00 |
| | Retineri din salarii datorate tertilor | 0,00 | 0,00 | 190,00 | 190,00 | 190,00 | 36,00 |
| 427010001A650301100111XXXXXXXXXXXXXXXXXXXX | | 0,00 | 0,00 | 4.777,00 | 4.777,00 | 4.777,00 | 0,00 |
| | Retineri din salarii datorate tertilor | 1.150,00 | 0,00 | 4.701,00 | 4.701,00 | 5.851,00 | 1.074,00 |
| 427010001A650301100117XXXXXXXXXXXXXXXXXXXX | | 0,00 | 0,00 | 9.928,00 | 9.928,00 | 9.928,00 | 0,00 |

BALANTA DE VERIFICARE ANALITICA 01.01.2025 - 30.06.2025

| CONT | DENUMIRE CONT | S.I. LA 1 IAN | RULAJ PRECEDENT | RULAJ CURENT | TOTAL RULAJE | TOTAL SUME | SOLD FINAL |
|--|---|---------------|-----------------|--------------|--------------|--------------|------------|
| | | DEBIT | DEBIT | DEBIT | DEBIT | DEBIT | DEBIT |
| | | CREDIT | CREDIT | CREDIT | CREDIT | CREDIT | CREDIT |
| | Retineri din salarii datorate tertilor | 3.073,00 | 0,00 | 6.855,00 | 6.855,00 | 9.928,00 | 0,00 |
| 427010001A650301100130XXXXXXXXXXXXXXXXXXXX | | 0,00 | 0,00 | 1.171,00 | 1.171,00 | 1.171,00 | 0,00 |
| | Retineri din salarii datorate tertilor | 0,00 | 0,00 | 1.171,00 | 1.171,00 | 1.171,00 | 0,00 |
| 427010001A651300100101XXXXXXXXXXXXXXXXXXXX | | 0,00 | 0,00 | 14.869,00 | 14.869,00 | 14.869,00 | 0,00 |
| | Retineri din salarii datorate tertilor | 0,00 | 0,00 | 17.982,00 | 17.982,00 | 17.982,00 | 3.113,00 |
| 427010001A651300100111XXXXXXXXXXXXXXXXXXXX | | 0,00 | 0,00 | 1.384,00 | 1.384,00 | 1.384,00 | 0,00 |
| | Retineri din salarii datorate tertilor | 0,00 | 0,00 | 1.384,00 | 1.384,00 | 1.384,00 | 0,00 |
| 427010001A651300100130XXXXXXXXXXXXXXXXXXXX | | 0,00 | 0,00 | 1.052,00 | 1.052,00 | 1.052,00 | 0,00 |
| | Retineri din salarii datorate tertilor | 51,00 | 0,00 | 1.001,00 | 1.001,00 | 1.052,00 | 0,00 |
| 431 | | 0,00 | 0,00 | 1.729.605,00 | 1.729.605,00 | 1.729.605,00 | 0,00 |
| | Asigurari sociale | 281.146,00 | 0,00 | 1.719.540,00 | 1.719.540,00 | 2.000.686,00 | 271.081,00 |
| 43102 | | 0,00 | 0,00 | 1.163.713,00 | 1.163.713,00 | 1.163.713,00 | 0,00 |
| | Contributiile asiguratilor pentru asigurari sociale | 188.771,00 | 0,00 | 1.156.867,00 | 1.156.867,00 | 1.345.638,00 | 181.925,00 |
| 4310200 | | 0,00 | 0,00 | 1.163.713,00 | 1.163.713,00 | 1.163.713,00 | 0,00 |
| | Contributiile asiguratilor pentru asigurari sociale | 188.771,00 | 0,00 | 1.156.867,00 | 1.156.867,00 | 1.345.638,00 | 181.925,00 |
| 431020001 | | 0,00 | 0,00 | 1.163.713,00 | 1.163.713,00 | 1.163.713,00 | 0,00 |
| | Contributiile asiguratilor pentru asigurari sociale | 188.771,00 | 0,00 | 1.156.867,00 | 1.156.867,00 | 1.345.638,00 | 181.925,00 |
| 431020001A650301100101XXXXXXXXXXXXXXXXXXXX | | 0,00 | 0,00 | 654.756,00 | 654.756,00 | 654.756,00 | 0,00 |
| | Contributiile asiguratilor pentru asigurari sociale | 164.451,00 | 0,00 | 650.508,00 | 650.508,00 | 814.959,00 | 160.203,00 |
| 431020001A650301100106XXXXXXXXXXXXXXXXXXXX | | 0,00 | 0,00 | 35.940,00 | 35.940,00 | 35.940,00 | 0,00 |
| | Contributiile asiguratilor pentru asigurari sociale | 631,00 | 0,00 | 35.950,00 | 35.950,00 | 36.581,00 | 641,00 |
| 431020001A650301100110XXXXXXXXXXXXXXXXXXXX | | 0,00 | 0,00 | 72.905,00 | 72.905,00 | 72.905,00 | 0,00 |
| | Contributiile asiguratilor pentru asigurari sociale | 1.053,00 | 0,00 | 74.089,00 | 74.089,00 | 75.142,00 | 2.237,00 |
| 431020001A650301100111XXXXXXXXXXXXXXXXXXXX | | 0,00 | 0,00 | 74.894,00 | 74.894,00 | 74.894,00 | 0,00 |
| | Contributiile asiguratilor pentru asigurari sociale | 20.234,00 | 0,00 | 72.776,00 | 72.776,00 | 93.010,00 | 18.116,00 |
| 431020001A650301100117XXXXXXXXXXXXXXXXXXXX | | 0,00 | 0,00 | 2.878,00 | 2.878,00 | 2.878,00 | 0,00 |
| | Contributiile asiguratilor pentru asigurari sociale | 841,00 | 0,00 | 2.037,00 | 2.037,00 | 2.878,00 | 0,00 |
| 431020001A650301100130XXXXXXXXXXXXXXXXXXXX | | 0,00 | 0,00 | 7.300,00 | 7.300,00 | 7.300,00 | 0,00 |
| | Contributiile asiguratilor pentru asigurari sociale | 0,00 | 0,00 | 7.300,00 | 7.300,00 | 7.300,00 | 0,00 |

BALANTA DE VERIFICARE ANALITICA 01.01.2025 - 30.06.2025

| CONT | DENUMIRE CONT | S.I. LA 1 IAN | RULAJ PRECEDENT | RULAJ CURENT | TOTAL RULAJE | TOTAL SUME | SOLD FINAL |
|---|---------------|---------------|-----------------|--------------|--------------|------------|------------|
| | | DEBIT | DEBIT | DEBIT | DEBIT | DEBIT | DEBIT |
| | | CREDIT | CREDIT | CREDIT | CREDIT | CREDIT | CREDIT |
| 431020001A651300100101XXXXXXXXXXXXXXXXXXXX | | 0,00 | 0,00 | 265.495,00 | 265.495,00 | 265.495,00 | 0,00 |
| Contributiile asiguratilor pentru asigurari sociale | | 0,00 | 0,00 | 266.223,00 | 266.223,00 | 266.223,00 | 728,00 |
| 431020001A651300100111XXXXXXXXXXXXXXXXXXXX | | 0,00 | 0,00 | 47.398,00 | 47.398,00 | 47.398,00 | 0,00 |
| Contributiile asiguratilor pentru asigurari sociale | | 0,00 | 0,00 | 47.398,00 | 47.398,00 | 47.398,00 | 0,00 |
| 431020001A651300100130XXXXXXXXXXXXXXXXXXXX | | 0,00 | 0,00 | 2.147,00 | 2.147,00 | 2.147,00 | 0,00 |
| Contributiile asiguratilor pentru asigurari sociale | | 1.561,00 | 0,00 | 586,00 | 586,00 | 2.147,00 | 0,00 |
| 43104 | | 0,00 | 0,00 | 462.328,00 | 462.328,00 | 462.328,00 | 0,00 |
| Contributiile asiguratilor pentru asigurari sociale de sanatate | | 75.509,00 | 0,00 | 459.589,00 | 459.589,00 | 535.098,00 | 72.770,00 |
| 4310400 | | 0,00 | 0,00 | 462.328,00 | 462.328,00 | 462.328,00 | 0,00 |
| Contributiile asiguratilor pentru asigurari sociale de sanatate | | 75.509,00 | 0,00 | 459.589,00 | 459.589,00 | 535.098,00 | 72.770,00 |
| 431040001 | | 0,00 | 0,00 | 462.328,00 | 462.328,00 | 462.328,00 | 0,00 |
| Contributiile asiguratilor pentru asigurari sociale de sanatate | | 75.509,00 | 0,00 | 459.589,00 | 459.589,00 | 535.098,00 | 72.770,00 |
| 431040001A650301100101XXXXXXXXXXXXXXXXXXXX | | 0,00 | 0,00 | 251.830,00 | 251.830,00 | 251.830,00 | 0,00 |
| Contributiile asiguratilor pentru asigurari sociale de sanatate | | 65.781,00 | 0,00 | 250.130,00 | 250.130,00 | 315.911,00 | 64.081,00 |
| 431040001A650301100106XXXXXXXXXXXXXXXXXXXX | | 0,00 | 0,00 | 14.378,00 | 14.378,00 | 14.378,00 | 0,00 |
| Contributiile asiguratilor pentru asigurari sociale de sanatate | | 253,00 | 0,00 | 14.381,00 | 14.381,00 | 14.634,00 | 256,00 |
| 431040001A650301100110XXXXXXXXXXXXXXXXXXXX | | 0,00 | 0,00 | 28.382,00 | 28.382,00 | 28.382,00 | 0,00 |
| Contributiile asiguratilor pentru asigurari sociale de sanatate | | 421,00 | 0,00 | 28.856,00 | 28.856,00 | 29.277,00 | 895,00 |
| 431040001A650301100111XXXXXXXXXXXXXXXXXXXX | | 0,00 | 0,00 | 29.957,00 | 29.957,00 | 29.957,00 | 0,00 |
| Contributiile asiguratilor pentru asigurari sociale de sanatate | | 8.093,00 | 0,00 | 29.111,00 | 29.111,00 | 37.204,00 | 7.247,00 |
| 431040001A650301100117XXXXXXXXXXXXXXXXXXXX | | 0,00 | 0,00 | 1.151,00 | 1.151,00 | 1.151,00 | 0,00 |
| Contributiile asiguratilor pentru asigurari sociale de sanatate | | 336,00 | 0,00 | 815,00 | 815,00 | 1.151,00 | 0,00 |
| 431040001A650301100130XXXXXXXXXXXXXXXXXXXX | | 0,00 | 0,00 | 1.234,00 | 1.234,00 | 1.234,00 | 0,00 |
| Contributiile asiguratilor pentru asigurari sociale de sanatate | | 0,00 | 0,00 | 1.234,00 | 1.234,00 | 1.234,00 | 0,00 |
| 431040001A651300100101XXXXXXXXXXXXXXXXXXXX | | 0,00 | 0,00 | 113.742,00 | 113.742,00 | 113.742,00 | 0,00 |
| Contributiile asiguratilor pentru asigurari sociale de sanatate | | 0,00 | 0,00 | 114.033,00 | 114.033,00 | 114.033,00 | 291,00 |
| 431040001A651300100106XXXXXXXXXXXXXXXXXXXX | | 0,00 | 0,00 | 1.835,00 | 1.835,00 | 1.835,00 | 0,00 |
| Contributiile asiguratilor pentru asigurari sociale de sanatate | | 0,00 | 0,00 | 1.835,00 | 1.835,00 | 1.835,00 | 0,00 |
| 431040001A651300100111XXXXXXXXXXXXXXXXXXXX | | 0,00 | 0,00 | 18.959,00 | 18.959,00 | 18.959,00 | 0,00 |

BALANTA DE VERIFICARE ANALITICA 01.01.2025 - 30.06.2025

| CONT | DENUMIRE CONT | S.I. LA 1 IAN | RULAJ PRECEDENT | RULAJ CURENT | TOTAL RULAJE | TOTAL SUME | SOLD FINAL |
|--|---|---------------|-----------------|--------------|--------------|------------|------------|
| | | DEBIT | DEBIT | DEBIT | DEBIT | DEBIT | DEBIT |
| | | CREDIT | CREDIT | CREDIT | CREDIT | CREDIT | CREDIT |
| | Contributiile asiguratilor pentru asigurari sociale de sanatate | 0,00 | 0,00 | 18.959,00 | 18.959,00 | 18.959,00 | 0,00 |
| 431040001A651300100130XXXXXXXXXXXXXXXXXXXX | | 0,00 | 0,00 | 860,00 | 860,00 | 860,00 | 0,00 |
| | Contributiile asiguratilor pentru asigurari sociale de sanatate | 625,00 | 0,00 | 235,00 | 235,00 | 860,00 | 0,00 |
| 43106 | | 0,00 | 0,00 | 103.564,00 | 103.564,00 | 103.564,00 | 0,00 |
| | Contribu?ia asiguratorie pentru munca | 16.866,00 | 0,00 | 103.084,00 | 103.084,00 | 119.950,00 | 16.386,00 |
| 4310600 | | 0,00 | 0,00 | 103.564,00 | 103.564,00 | 103.564,00 | 0,00 |
| | Contribu?ia asiguratorie pentru munca | 16.866,00 | 0,00 | 103.084,00 | 103.084,00 | 119.950,00 | 16.386,00 |
| 431060001 | | 0,00 | 0,00 | 103.564,00 | 103.564,00 | 103.564,00 | 0,00 |
| | Contribu?ia asiguratorie pentru munca | 16.866,00 | 0,00 | 103.084,00 | 103.084,00 | 119.950,00 | 16.386,00 |
| 431060001A650301100307XXXXXXXXXXXXXXXXXXXX | | 0,00 | 0,00 | 69.937,00 | 69.937,00 | 69.937,00 | 0,00 |
| | Contribu?ia asiguratorie pentru munca | 16.866,00 | 0,00 | 69.457,00 | 69.457,00 | 86.323,00 | 16.386,00 |
| 431060001A651300100307XXXXXXXXXXXXXXXXXXXX | | 0,00 | 0,00 | 33.627,00 | 33.627,00 | 33.627,00 | 0,00 |
| | Contribu?ia asiguratorie pentru munca | 0,00 | 0,00 | 33.627,00 | 33.627,00 | 33.627,00 | 0,00 |
| 444 | | 0,00 | 0,00 | 286.306,00 | 286.306,00 | 286.306,00 | 0,00 |
| | Impozit pe venitul din salarii si din alte drepturi | 47.327,00 | 0,00 | 283.934,00 | 283.934,00 | 331.261,00 | 44.955,00 |
| 44400 | | 0,00 | 0,00 | 286.306,00 | 286.306,00 | 286.306,00 | 0,00 |
| | Impozit pe venitul din salarii si din alte drepturi | 47.327,00 | 0,00 | 283.934,00 | 283.934,00 | 331.261,00 | 44.955,00 |
| 4440000 | | 0,00 | 0,00 | 286.306,00 | 286.306,00 | 286.306,00 | 0,00 |
| | Impozit pe venitul din salarii si din alte drepturi | 47.327,00 | 0,00 | 283.934,00 | 283.934,00 | 331.261,00 | 44.955,00 |
| 444000001 | | 0,00 | 0,00 | 286.306,00 | 286.306,00 | 286.306,00 | 0,00 |
| | Impozit pe venitul din salarii si din alte drepturi | 47.327,00 | 0,00 | 283.934,00 | 283.934,00 | 331.261,00 | 44.955,00 |
| 444000001A650301100101XXXXXXXXXXXXXXXXXXXX | | 0,00 | 0,00 | 116.529,00 | 116.529,00 | 116.529,00 | 0,00 |
| | Impozit pe venitul din salarii si din alte drepturi | 31.436,00 | 0,00 | 115.547,00 | 115.547,00 | 146.983,00 | 30.454,00 |
| 444000001A650301100106XXXXXXXXXXXXXXXXXXXX | | 0,00 | 0,00 | 20.999,00 | 20.999,00 | 20.999,00 | 0,00 |
| | Impozit pe venitul din salarii si din alte drepturi | 3.061,00 | 0,00 | 21.006,00 | 21.006,00 | 24.067,00 | 3.068,00 |
| 444000001A650301100110XXXXXXXXXXXXXXXXXXXX | | 0,00 | 0,00 | 2.986,00 | 2.986,00 | 2.986,00 | 0,00 |
| | Impozit pe venitul din salarii si din alte drepturi | 291,00 | 0,00 | 3.277,00 | 3.277,00 | 3.568,00 | 582,00 |
| 444000001A650301100111XXXXXXXXXXXXXXXXXXXX | | 0,00 | 0,00 | 43.162,00 | 43.162,00 | 43.162,00 | 0,00 |
| | Impozit pe venitul din salarii si din alte drepturi | 11.327,00 | 0,00 | 41.847,00 | 41.847,00 | 53.174,00 | 10.012,00 |

BALANTA DE VERIFICARE ANALITICA 01.01.2025 - 30.06.2025

| CONT | DENUMIRE CONT | S.I. LA 1 IAN | RULAJ PRECEDENT | RULAJ CURENT | TOTAL RULAJE | TOTAL SUME | SOLD FINAL |
|---|---------------|---------------|-----------------|--------------|--------------|------------|------------|
| | | DEBIT | DEBIT | DEBIT | DEBIT | DEBIT | DEBIT |
| | | CREDIT | CREDIT | CREDIT | CREDIT | CREDIT | CREDIT |
| 444000001A650301100117XXXXXXXXXXXXXXXXXX | | 0,00 | 0,00 | 6.094,00 | 6.094,00 | 6.094,00 | 0,00 |
| Impozit pe venitul din salarii si din alte drepturi | | 802,00 | 0,00 | 5.292,00 | 5.292,00 | 6.094,00 | 0,00 |
| 444000001A650301100130XXXXXXXXXXXXXXXXXX | | 0,00 | 0,00 | 1.318,00 | 1.318,00 | 1.318,00 | 0,00 |
| Impozit pe venitul din salarii si din alte drepturi | | 0,00 | 0,00 | 1.318,00 | 1.318,00 | 1.318,00 | 0,00 |
| 444000001A651300100101XXXXXXXXXXXXXXXXXX | | 0,00 | 0,00 | 48.503,00 | 48.503,00 | 48.503,00 | 0,00 |
| Impozit pe venitul din salarii si din alte drepturi | | 0,00 | 0,00 | 49.342,00 | 49.342,00 | 49.342,00 | 839,00 |
| 444000001A651300100111XXXXXXXXXXXXXXXXXX | | 0,00 | 0,00 | 45.966,00 | 45.966,00 | 45.966,00 | 0,00 |
| Impozit pe venitul din salarii si din alte drepturi | | 0,00 | 0,00 | 45.966,00 | 45.966,00 | 45.966,00 | 0,00 |
| 444000001A651300100130XXXXXXXXXXXXXXXXXX | | 0,00 | 0,00 | 749,00 | 749,00 | 749,00 | 0,00 |
| Impozit pe venitul din salarii si din alte drepturi | | 410,00 | 0,00 | 339,00 | 339,00 | 749,00 | 0,00 |
| 446 | | 0,00 | 0,00 | 62.474,00 | 62.474,00 | 62.474,00 | 0,00 |
| Alte impozite, taxe si varsaminte asimilate | | 9.602,00 | 0,00 | 62.999,00 | 62.999,00 | 72.601,00 | 10.127,00 |
| 44601 | | 0,00 | 0,00 | 62.474,00 | 62.474,00 | 62.474,00 | 0,00 |
| Alte impozite, taxe si varsaminte asimilate | | 9.602,00 | 0,00 | 62.999,00 | 62.999,00 | 72.601,00 | 10.127,00 |
| 4460100 | | 0,00 | 0,00 | 62.474,00 | 62.474,00 | 62.474,00 | 0,00 |
| Alte impozite, taxe si varsaminte asimilate | | 9.602,00 | 0,00 | 62.999,00 | 62.999,00 | 72.601,00 | 10.127,00 |
| 446010001 | | 0,00 | 0,00 | 62.474,00 | 62.474,00 | 62.474,00 | 0,00 |
| Alte impozite, taxe si varsaminte asimilate | | 9.602,00 | 0,00 | 62.999,00 | 62.999,00 | 72.601,00 | 10.127,00 |
| 446010001A650301594000XXXXXXXXXXXXXXXXXX | | 0,00 | 0,00 | 62.474,00 | 62.474,00 | 62.474,00 | 0,00 |
| Alte impozite, taxe si varsaminte asimilate | | 9.602,00 | 0,00 | 62.999,00 | 62.999,00 | 72.601,00 | 10.127,00 |
| 461 | | 46.150,00 | 0,00 | 49.689,00 | 49.689,00 | 95.839,00 | 95.839,00 |
| Debitori | | 0,00 | 0,00 | 0,00 | 0,00 | 0,00 | 0,00 |
| 46101 | | 46.150,00 | 0,00 | 49.689,00 | 49.689,00 | 95.839,00 | 95.839,00 |
| Debitori sub 1 an | | 0,00 | 0,00 | 0,00 | 0,00 | 0,00 | 0,00 |
| 4610109 | | 46.150,00 | 0,00 | 49.689,00 | 49.689,00 | 95.839,00 | 95.839,00 |
| Debitori sub 1 an - alte creante | | 0,00 | 0,00 | 0,00 | 0,00 | 0,00 | 0,00 |
| 461010901 | | 46.150,00 | 0,00 | 49.689,00 | 49.689,00 | 95.839,00 | 95.839,00 |
| Debitori sub 1 an - alte creante | | 0,00 | 0,00 | 0,00 | 0,00 | 0,00 | 0,00 |
| 461010901AXXXXXXXXXXXXXXXXXXXXXXXXXXXXXX | | 46.150,00 | 0,00 | 49.689,00 | 49.689,00 | 95.839,00 | 95.839,00 |

BALANTA DE VERIFICARE ANALITICA 01.01.2025 - 30.06.2025

| CONT | DENUMIRE CONT | S.I. LA 1 IAN | RULAJ PRECEDENT | RULAJ CURENT | TOTAL RULAJE | TOTAL SUME | SOLD FINAL |
|------------|---|---------------|-----------------|--------------|--------------|--------------|------------|
| | | DEBIT | DEBIT | DEBIT | DEBIT | DEBIT | DEBIT |
| | | CREDIT | CREDIT | CREDIT | CREDIT | CREDIT | CREDIT |
| | Debitori sub 1 an - alte creante | 0,00 | 0,00 | 0,00 | 0,00 | 0,00 | 0,00 |
| 489 | | 0,00 | 0,00 | 2.375.631,00 | 2.375.631,00 | 2.375.631,00 | 0,00 |
| | Decontari privind incheierea executiei bugetului de stat din anul curent | 2.375.631,00 | 0,00 | 0,00 | 0,00 | 2.375.631,00 | 0,00 |
| 48902 | | 0,00 | 0,00 | 2.375.631,00 | 2.375.631,00 | 2.375.631,00 | 0,00 |
| | Decontari privind incheierea executiei bugetului de stat din anul curent - cheltuieli | 2.375.631,00 | 0,00 | 0,00 | 0,00 | 2.375.631,00 | 0,00 |
| 4890201 | | 0,00 | 0,00 | 2.375.631,00 | 2.375.631,00 | 2.375.631,00 | 0,00 |
| | Decontari privind incheierea executiei bugetului de stat din anul curent - cheltuieli | 2.375.631,00 | 0,00 | 0,00 | 0,00 | 2.375.631,00 | 0,00 |
| 489020101 | | 0,00 | 0,00 | 2.375.631,00 | 2.375.631,00 | 2.375.631,00 | 0,00 |
| | Decontari privind incheierea executiei bugetului de stat din anul curent - cheltuieli | 2.375.631,00 | 0,00 | 0,00 | 0,00 | 2.375.631,00 | 0,00 |
| 489020101A | XXXXXXXXXXXXXXXXXXXXXXXXXXXX | 0,00 | 0,00 | 2.375.631,00 | 2.375.631,00 | 2.375.631,00 | 0,00 |
| | Decontari privind incheierea executiei bugetului de stat din anul curent - cheltuieli | 2.375.631,00 | 0,00 | 0,00 | 0,00 | 2.375.631,00 | 0,00 |
| 635 | | 0,00 | 0,00 | 62.999,00 | 62.999,00 | 62.999,00 | 0,00 |
| | Cheltuieli cu alte impozite, taxe si varsaminte asimilate | 0,00 | 0,00 | 62.999,00 | 62.999,00 | 62.999,00 | 0,00 |
| 63501 | | 0,00 | 0,00 | 62.999,00 | 62.999,00 | 62.999,00 | 0,00 |
| | Cheltuieli cu alte impozite, taxe si varsaminte asimilate | 0,00 | 0,00 | 62.999,00 | 62.999,00 | 62.999,00 | 0,00 |
| 6350100 | | 0,00 | 0,00 | 62.999,00 | 62.999,00 | 62.999,00 | 0,00 |
| | Cheltuieli cu alte impozite, taxe si varsaminte asimilate | 0,00 | 0,00 | 62.999,00 | 62.999,00 | 62.999,00 | 0,00 |
| 635010001 | | 0,00 | 0,00 | 62.999,00 | 62.999,00 | 62.999,00 | 0,00 |
| | Cheltuieli cu alte impozite, taxe si varsaminte asimilate | 0,00 | 0,00 | 62.999,00 | 62.999,00 | 62.999,00 | 0,00 |
| 635010001A | 6650301594000XXXXXXXXXXXXXXXX | 0,00 | 0,00 | 62.999,00 | 62.999,00 | 62.999,00 | 0,00 |
| | Cheltuieli cu alte impozite, taxe si varsaminte asimilate | 0,00 | 0,00 | 62.999,00 | 62.999,00 | 62.999,00 | 0,00 |
| 641 | | 0,00 | 0,00 | 4.581.716,00 | 4.581.716,00 | 4.581.716,00 | 0,00 |
| | Cheltuieli cu salariile personalului | 0,00 | 0,00 | 4.581.716,00 | 4.581.716,00 | 4.581.716,00 | 0,00 |
| 64100 | | 0,00 | 0,00 | 4.581.716,00 | 4.581.716,00 | 4.581.716,00 | 0,00 |
| | Cheltuieli cu salariile personalului | 0,00 | 0,00 | 4.581.716,00 | 4.581.716,00 | 4.581.716,00 | 0,00 |
| 6410000 | | 0,00 | 0,00 | 4.581.716,00 | 4.581.716,00 | 4.581.716,00 | 0,00 |
| | Cheltuieli cu salariile personalului | 0,00 | 0,00 | 4.581.716,00 | 4.581.716,00 | 4.581.716,00 | 0,00 |
| 641000001 | | 0,00 | 0,00 | 4.581.716,00 | 4.581.716,00 | 4.581.716,00 | 0,00 |
| | Cheltuieli cu salariile personalului | 0,00 | 0,00 | 4.581.716,00 | 4.581.716,00 | 4.581.716,00 | 0,00 |

BALANTA DE VERIFICARE ANALITICA 01.01.2025 - 30.06.2025

| CONT | DENUMIRE CONT | S.I. LA 1 IAN | RULAJ PRECEDENT | RULAJ CURENT | TOTAL RULAJE | TOTAL SUME | SOLD FINAL |
|--|---------------|---------------|-----------------|--------------|--------------|--------------|------------|
| | | DEBIT | DEBIT | DEBIT | DEBIT | DEBIT | DEBIT |
| | | CREDIT | CREDIT | CREDIT | CREDIT | CREDIT | CREDIT |
| 641000001A650301100101XXXXXXXXXXXXXXXXXXXX | | 0,00 | 0,00 | 2.388.845,00 | 2.388.845,00 | 2.388.845,00 | 0,00 |
| Cheltuieli cu salariile personalului | | 0,00 | 0,00 | 2.388.845,00 | 2.388.845,00 | 2.388.845,00 | 0,00 |
| 641000001A650301100106XXXXXXXXXXXXXXXXXXXX | | 0,00 | 0,00 | 128.995,00 | 128.995,00 | 128.995,00 | 0,00 |
| Cheltuieli cu salariile personalului | | 0,00 | 0,00 | 128.995,00 | 128.995,00 | 128.995,00 | 0,00 |
| 641000001A650301100110XXXXXXXXXXXXXXXXXXXX | | 0,00 | 0,00 | 133.744,00 | 133.744,00 | 133.744,00 | 0,00 |
| Cheltuieli cu salariile personalului | | 0,00 | 0,00 | 133.744,00 | 133.744,00 | 133.744,00 | 0,00 |
| 641000001A650301100111XXXXXXXXXXXXXXXXXXXX | | 0,00 | 0,00 | 368.355,00 | 368.355,00 | 368.355,00 | 0,00 |
| Cheltuieli cu salariile personalului | | 0,00 | 0,00 | 368.355,00 | 368.355,00 | 368.355,00 | 0,00 |
| 641000001A650301100117XXXXXXXXXXXXXXXXXXXX | | 0,00 | 0,00 | 46.764,00 | 46.764,00 | 46.764,00 | 0,00 |
| Cheltuieli cu salariile personalului | | 0,00 | 0,00 | 46.764,00 | 46.764,00 | 46.764,00 | 0,00 |
| 641000001A651300100101XXXXXXXXXXXXXXXXXXXX | | 0,00 | 0,00 | 1.202.111,00 | 1.202.111,00 | 1.202.111,00 | 0,00 |
| Cheltuieli cu salariile personalului | | 0,00 | 0,00 | 1.202.111,00 | 1.202.111,00 | 1.202.111,00 | 0,00 |
| 641000001A651300100106XXXXXXXXXXXXXXXXXXXX | | 0,00 | 0,00 | 147.776,00 | 147.776,00 | 147.776,00 | 0,00 |
| Cheltuieli cu salariile personalului | | 0,00 | 0,00 | 147.776,00 | 147.776,00 | 147.776,00 | 0,00 |
| 641000001A651300100111XXXXXXXXXXXXXXXXXXXX | | 0,00 | 0,00 | 165.126,00 | 165.126,00 | 165.126,00 | 0,00 |
| Cheltuieli cu salariile personalului | | 0,00 | 0,00 | 165.126,00 | 165.126,00 | 165.126,00 | 0,00 |
| 645 | | 0,00 | 0,00 | 103.084,00 | 103.084,00 | 103.084,00 | 0,00 |
| Cheltuieli privind asigurarile sociale | | 0,00 | 0,00 | 103.084,00 | 103.084,00 | 103.084,00 | 0,00 |
| 64507 | | 0,00 | 0,00 | 103.084,00 | 103.084,00 | 103.084,00 | 0,00 |
| Cheltuieli din fondul destinat stimulării personalului | | 0,00 | 0,00 | 103.084,00 | 103.084,00 | 103.084,00 | 0,00 |
| 6450700 | | 0,00 | 0,00 | 103.084,00 | 103.084,00 | 103.084,00 | 0,00 |
| Cheltuieli cu contribuția asiguratorie pentru munca | | 0,00 | 0,00 | 103.084,00 | 103.084,00 | 103.084,00 | 0,00 |
| 645070001 | | 0,00 | 0,00 | 103.084,00 | 103.084,00 | 103.084,00 | 0,00 |
| Cheltuieli cu contribuția asiguratorie pentru munca | | 0,00 | 0,00 | 103.084,00 | 103.084,00 | 103.084,00 | 0,00 |
| 645070001A650301100307XXXXXXXXXXXXXXXXXXXX | | 0,00 | 0,00 | 69.457,00 | 69.457,00 | 69.457,00 | 0,00 |
| Cheltuieli cu contribuția asiguratorie pentru munca | | 0,00 | 0,00 | 69.457,00 | 69.457,00 | 69.457,00 | 0,00 |
| 645070001A651300100307XXXXXXXXXXXXXXXXXXXX | | 0,00 | 0,00 | 33.627,00 | 33.627,00 | 33.627,00 | 0,00 |
| Cheltuieli cu contribuția asiguratorie pentru munca | | 0,00 | 0,00 | 33.627,00 | 33.627,00 | 33.627,00 | 0,00 |
| 770 | | 0,00 | 0,00 | 0,00 | 0,00 | 0,00 | 0,00 |

BALANTA DE VERIFICARE ANALITICA 01.01.2025 - 30.06.2025

| CONT | DENUMIRE CONT | S.I. LA 1 IAN | RULAJ PRECEDENT | RULAJ CURENT | TOTAL RULAJE | TOTAL SUME | SOLD FINAL |
|--|------------------------|---------------|-----------------|--------------|--------------|--------------|--------------|
| | | DEBIT | DEBIT | DEBIT | DEBIT | DEBIT | DEBIT |
| | | CREDIT | CREDIT | CREDIT | CREDIT | CREDIT | CREDIT |
| | Finantarea de la buget | 0,00 | 0,00 | 4.825.177,00 | 4.825.177,00 | 4.825.177,00 | 4.825.177,00 |
| 77000 | | 0,00 | 0,00 | 0,00 | 0,00 | 0,00 | 0,00 |
| | Finantarea de la buget | 0,00 | 0,00 | 4.825.177,00 | 4.825.177,00 | 4.825.177,00 | 4.825.177,00 |
| 7700000 | | 0,00 | 0,00 | 0,00 | 0,00 | 0,00 | 0,00 |
| | Finantarea de la buget | 0,00 | 0,00 | 4.825.177,00 | 4.825.177,00 | 4.825.177,00 | 4.825.177,00 |
| 770000001 | | 0,00 | 0,00 | 0,00 | 0,00 | 0,00 | 0,00 |
| | Finantarea de la buget | 0,00 | 0,00 | 4.825.177,00 | 4.825.177,00 | 4.825.177,00 | 4.825.177,00 |
| 770000001A650301100101XXXXXXXXXXXXXXXXXXXX | | 0,00 | 0,00 | 0,00 | 0,00 | 0,00 | 0,00 |
| | Finantarea de la buget | 0,00 | 0,00 | 2.400.335,00 | 2.400.335,00 | 2.400.335,00 | 2.400.335,00 |
| 770000001A650301100106XXXXXXXXXXXXXXXXXXXX | | 0,00 | 0,00 | 0,00 | 0,00 | 0,00 | 0,00 |
| | Finantarea de la buget | 0,00 | 0,00 | 128.612,00 | 128.612,00 | 128.612,00 | 128.612,00 |
| 770000001A650301100110XXXXXXXXXXXXXXXXXXXX | | 0,00 | 0,00 | 0,00 | 0,00 | 0,00 | 0,00 |
| | Finantarea de la buget | 0,00 | 0,00 | 137.953,00 | 137.953,00 | 137.953,00 | 137.953,00 |
| 770000001A650301100111XXXXXXXXXXXXXXXXXXXX | | 0,00 | 0,00 | 0,00 | 0,00 | 0,00 | 0,00 |
| | Finantarea de la buget | 0,00 | 0,00 | 382.471,00 | 382.471,00 | 382.471,00 | 382.471,00 |
| 770000001A650301100117XXXXXXXXXXXXXXXXXXXX | | 0,00 | 0,00 | 0,00 | 0,00 | 0,00 | 0,00 |
| | Finantarea de la buget | 0,00 | 0,00 | 65.381,00 | 65.381,00 | 65.381,00 | 65.381,00 |
| 770000001A650301100130XXXXXXXXXXXXXXXXXXXX | | 0,00 | 0,00 | 0,00 | 0,00 | 0,00 | 0,00 |
| | Finantarea de la buget | 0,00 | 0,00 | 29.262,00 | 29.262,00 | 29.262,00 | 29.262,00 |
| 770000001A650301100307XXXXXXXXXXXXXXXXXXXX | | 0,00 | 0,00 | 0,00 | 0,00 | 0,00 | 0,00 |
| | Finantarea de la buget | 0,00 | 0,00 | 69.937,00 | 69.937,00 | 69.937,00 | 69.937,00 |
| 770000001A650301594000XXXXXXXXXXXXXXXXXXXX | | 0,00 | 0,00 | 0,00 | 0,00 | 0,00 | 0,00 |
| | Finantarea de la buget | 0,00 | 0,00 | 62.474,00 | 62.474,00 | 62.474,00 | 62.474,00 |
| 770000001A651300100101XXXXXXXXXXXXXXXXXXXX | | 0,00 | 0,00 | 0,00 | 0,00 | 0,00 | 0,00 |
| | Finantarea de la buget | 0,00 | 0,00 | 1.184.727,00 | 1.184.727,00 | 1.184.727,00 | 1.184.727,00 |
| 770000001A651300100106XXXXXXXXXXXXXXXXXXXX | | 0,00 | 0,00 | 0,00 | 0,00 | 0,00 | 0,00 |
| | Finantarea de la buget | 0,00 | 0,00 | 147.776,00 | 147.776,00 | 147.776,00 | 147.776,00 |
| 770000001A651300100111XXXXXXXXXXXXXXXXXXXX | | 0,00 | 0,00 | 0,00 | 0,00 | 0,00 | 0,00 |
| | Finantarea de la buget | 0,00 | 0,00 | 165.126,00 | 165.126,00 | 165.126,00 | 165.126,00 |

BALANTA DE VERIFICARE ANALITICA 01.01.2025 - 30.06.2025

| CONT | DENUMIRE CONT | S.I. LA 1 IAN | RULAJ PRECEDENT | RULAJ CURENT | TOTAL RULAJE | TOTAL SUME | SOLD FINAL |
|--|------------------------|---------------|-----------------|---------------|---------------|---------------|--------------|
| | | DEBIT | DEBIT | DEBIT | DEBIT | DEBIT | DEBIT |
| | | CREDIT | CREDIT | CREDIT | CREDIT | CREDIT | CREDIT |
| 770000001A651300100130XXXXXXXXXXXXXXXXXXXX | Finantarea de la buget | 0,00 | 0,00 | 0,00 | 0,00 | 0,00 | 0,00 |
| | | 0,00 | 0,00 | 17.496,00 | 17.496,00 | 17.496,00 | 17.496,00 |
| 770000001A651300100307XXXXXXXXXXXXXXXXXXXX | Finantarea de la buget | 0,00 | 0,00 | 0,00 | 0,00 | 0,00 | 0,00 |
| | | 0,00 | 0,00 | 33.627,00 | 33.627,00 | 33.627,00 | 33.627,00 |
| TOTAL | | 3.158.082,00 | 0,00 | 21.806.022,00 | 21.806.022,00 | 24.964.104,00 | 5.579.939,00 |
| | | 3.158.082,00 | 0,00 | 21.806.022,00 | 21.806.022,00 | 24.964.104,00 | 5.579.939,00 |

Director,



Contabil,

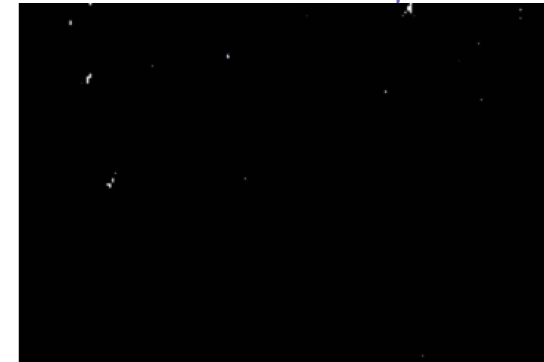



Signature valid

Digitally signed by Ministerul
Finanțelor Publice
Date: 2025.06.19 10:03:19:20 EEST
Reason: Document MFP

Balanta de verificare

La luna: IUN-2025
Institutie Publica: GRADINITA NR 38
CUI Institutie Publica: 50498395
Sector bugetar: 01

-lei-

| Simbol cont | Descriere cont | Sector bugetar | Sursoa de finantare | Clasificatie Functionala | Clasificatie Functionala Descriere | Clasificatie Economica | Clasificatie Economica Descriere | Sold initial | | Rolaj luna curenta | | Total rulaj | | Total suma | | Sold final | | | |
|--------------------------------------|---|----------------|----------------------|--------------------------|------------------------------------|------------------------|--|--------------|--------------|--------------------|--------------|---------------|---------------|---------------|---------------|--------------|--------------|--|--|
| | | | | | | | | Debit | Credit | Debit | Credit | Debit | Credit | Debit | Credit | Debit | Credit | | |
| TOTAL SURSA A - Integral de la buget | | | | | | | | 3.158.082,00 | 3.158.082,00 | 4.229.908,00 | 4.229.908,00 | 21.806.022,00 | 21.806.022,00 | 24.964.104,00 | 24.964.104,00 | 5.579.939,00 | 5.579.939,00 | | |
| 1170000 | Rezultatul reportat | 01 | Integral de la buget | 000000 | Excedent/Deficit an curent | 000000 | Implicit | 0,00 | 0,00 | 0,00 | 0,00 | 3.111.816,00 | 2.375.631,00 | 3.111.816,00 | 2.375.631,00 | 736.185,00 | 0,00 | | |
| 1210000 | Rezultatul patrimonial | 01 | Integral de la buget | 000000 | Excedent/Deficit an curent | 000000 | Implicit | 3.111.816,00 | 0,00 | 2.352.127,00 | 0,00 | 4.747.799,00 | 3.111.816,00 | 7.859.615,00 | 3.111.816,00 | 4.747.799,00 | 0,00 | | |
| 3020800 | Alte materii consumabile | 01 | Integral de la buget | 000000 | Excedent/Deficit an curent | 000000 | Implicit | 116,00 | 0,00 | 0,00 | 0,00 | 0,00 | 0,00 | 116,00 | 0,00 | 116,00 | 0,00 | | |
| 4210000 | Personal - salarii datorate | 01 | Integral de la buget | 650301 | Invatamant prescolar | 100101 | Salarii de baza | 0,00 | 353.352,00 | 594.044,00 | 603.695,00 | 2.395.932,00 | 2.388.845,00 | 2.395.932,00 | 2.742.197,00 | 0,00 | 346.265,00 | | |
| 4210000 | Personal - salarii datorate | 01 | Integral de la buget | 650301 | Invatamant prescolar | 100106 | Alte sporuri | 0,00 | 7.356,00 | 14.631,00 | 13.265,00 | 128.605,00 | 128.995,00 | 128.605,00 | 136.351,00 | 0,00 | 7.746,00 | | |
| 4210000 | Personal - salarii datorate | 01 | Integral de la buget | 650301 | Invatamant prescolar | 100110 | Fond pentru posturi ocupate prin cumul | 0,00 | 2.486,00 | 8.948,00 | 8.948,00 | 131.032,00 | 133.744,00 | 131.032,00 | 136.230,00 | 0,00 | 5.198,00 | | |
| 4210000 | Personal - salarii datorate | 01 | Integral de la buget | 650301 | Invatamant prescolar | 100111 | Fond aferent platii cu ora | 0,00 | 58.269,00 | 36.449,00 | 84.957,00 | 378.116,00 | 368.355,00 | 378.116,00 | 426.624,00 | 0,00 | 48.506,00 | | |
| 4210000 | Personal - salarii datorate | 01 | Integral de la buget | 650301 | Invatamant prescolar | 100117 | Indemnizatii de hrana | 0,00 | 13.201,00 | 0,00 | 0,00 | 59.965,00 | 46.764,00 | 59.965,00 | 59.965,00 | 0,00 | 0,00 | | |
| 4210000 | Personal - salarii datorate | 01 | Integral de la buget | 651300 | Invatamant anteprescolar | 100101 | Salarii de baza | 0,00 | 0,00 | 105.584,00 | 17.384,00 | 1.189.698,00 | 1.202.111,00 | 1.189.698,00 | 1.202.111,00 | 0,00 | 12.413,00 | | |
| 4210000 | Personal - salarii datorate | 01 | Integral de la buget | 651300 | Invatamant anteprescolar | 100106 | Alte sporuri | 0,00 | 0,00 | 0,00 | 0,00 | 147.776,00 | 147.776,00 | 147.776,00 | 0,00 | 0,00 | | | |
| 4210000 | Personal - salarii datorate | 01 | Integral de la buget | 651300 | Invatamant anteprescolar | 100111 | Fond aferent platii cu ora | 0,00 | 0,00 | 0,00 | 0,00 | 165.126,00 | 165.126,00 | 165.126,00 | 165.126,00 | 0,00 | 0,00 | | |
| 4230000 | Personal - ajutoare si indemnizatii datorate | 01 | Integral de la buget | 650301 | Invatamant prescolar | 100110 | Fond pentru posturi ocupate prin cumul | 0,00 | 0,00 | 0,00 | 0,00 | 8.906,00 | 8.906,00 | 8.906,00 | 8.906,00 | 0,00 | 0,00 | | |
| 4230000 | Personal - ajutoare si indemnizatii datorate | 01 | Integral de la buget | 650301 | Invatamant prescolar | 100117 | Indemnizatii de hrana | 0,00 | 0,00 | 0,00 | 0,00 | 364,00 | 364,00 | 364,00 | 364,00 | 0,00 | 0,00 | | |
| 4230000 | Personal - ajutoare si indemnizatii datorate | 01 | Integral de la buget | 650301 | Invatamant prescolar | 100130 | Alte drepturi salariale in bani | 0,00 | 0,00 | 0,00 | 0,00 | 29.262,00 | 29.262,00 | 29.262,00 | 29.262,00 | 0,00 | 0,00 | | |
| 4230000 | Personal - ajutoare si indemnizatii datorate | 01 | Integral de la buget | 651300 | Invatamant anteprescolar | 100130 | Alte drepturi salariale in bani | 0,00 | 3.692,00 | 2.646,00 | 0,00 | 14.849,00 | 11.157,00 | 14.849,00 | 14.849,00 | 0,00 | 0,00 | | |
| 4270100 | Retineri din salarii datorate tertilor | 01 | Integral de la buget | 650301 | Invatamant prescolar | 100101 | Salarii de baza | 0,00 | 165,00 | 2.726,00 | 2.692,00 | 4.090,00 | 6.617,00 | 4.090,00 | 6.782,00 | 0,00 | 2.692,00 | | |
| 4270100 | Retineri din salarii datorate tertilor | 01 | Integral de la buget | 650301 | Invatamant prescolar | 100106 | Alte sporuri | 0,00 | 1.581,00 | 928,00 | 1.554,00 | 7.847,00 | 7.820,00 | 7.847,00 | 9.401,00 | 0,00 | 1.554,00 | | |
| 4270100 | Retineri din salarii datorate tertilor | 01 | Integral de la buget | 650301 | Invatamant prescolar | 100110 | Fond pentru posturi ocupate prin cumul | 0,00 | 0,00 | 36,00 | 36,00 | 154,00 | 190,00 | 154,00 | 190,00 | 0,00 | 36,00 | | |
| 4270100 | Retineri din salarii datorate tertilor | 01 | Integral de la buget | 650301 | Invatamant prescolar | 100111 | Fond aferent platii cu ora | 0,00 | 1.150,00 | 0,00 | 1.074,00 | 4.777,00 | 4.701,00 | 4.777,00 | 5.851,00 | 0,00 | 1.074,00 | | |
| 4270100 | Retineri din salarii datorate tertilor | 01 | Integral de la buget | 650301 | Invatamant prescolar | 100117 | Indemnizatii de hrana | 0,00 | 3.073,00 | 0,00 | 0,00 | 9.928,00 | 6.855,00 | 9.928,00 | 9.928,00 | 0,00 | 0,00 | | |
| 4270100 | Retineri din salarii datorate tertilor | 01 | Integral de la buget | 650301 | Invatamant prescolar | 100130 | Alte drepturi salariale in bani | 0,00 | 0,00 | 0,00 | 0,00 | 1.171,00 | 1.171,00 | 1.171,00 | 1.171,00 | 0,00 | 0,00 | | |
| 4270100 | Retineri din salarii datorate tertilor | 01 | Integral de la buget | 651300 | Invatamant anteprescolar | 100101 | Salarii de baza | 0,00 | 0,00 | 5.214,00 | 3.113,00 | 14.869,00 | 17.982,00 | 14.869,00 | 17.982,00 | 0,00 | 3.113,00 | | |
| 4270100 | Retineri din salarii datorate tertilor | 01 | Integral de la buget | 651300 | Invatamant anteprescolar | 100111 | Fond aferent platii cu ora | 0,00 | 0,00 | 0,00 | 0,00 | 1.384,00 | 1.384,00 | 1.384,00 | 1.384,00 | 0,00 | 0,00 | | |
| 4270100 | Retineri din salarii datorate tertilor | 01 | Integral de la buget | 651300 | Invatamant anteprescolar | 100130 | Alte drepturi salariale in bani | 0,00 | 51,00 | 24,00 | 0,00 | 1.052,00 | 1.001,00 | 1.052,00 | 1.052,00 | 0,00 | 0,00 | | |
| 4310200 | Contributiile asiguratorilor pentru asigurari sociale | 01 | Integral de la buget | 650301 | Invatamant prescolar | 100101 | Salarii de baza | 0,00 | 164.451,00 | 161.634,00 | 160.203,00 | 654.756,00 | 650.508,00 | 654.756,00 | 814.959,00 | 0,00 | 160.203,00 | | |
| 4310200 | Contributiile asiguratorilor pentru asigurari sociale | 01 | Integral de la buget | 650301 | Invatamant prescolar | 100106 | Alte sporuri | 0,00 | 631,00 | 754,00 | 641,00 | 35.940,00 | 35.950,00 | 35.940,00 | 36.581,00 | 0,00 | 641,00 | | |
| 4310200 | Contributiile asiguratorilor pentru asigurari sociale | 01 | Integral de la buget | 650301 | Invatamant prescolar | 100110 | Fond pentru posturi ocupate prin cumul | 0,00 | 1.053,00 | 2.237,00 | 2.237,00 | 72.905,00 | 74.089,00 | 72.905,00 | 75.142,00 | 0,00 | 2.237,00 | | |
| 4310200 | Contributiile asiguratorilor pentru asigurari sociale | 01 | Integral de la buget | 650301 | Invatamant prescolar | 100111 | Fond aferent platii cu ora | 0,00 | 20.234,00 | 0,00 | 18.116,00 | 74.894,00 | 72.776,00 | 74.894,00 | 93.010,00 | 0,00 | 18.116,00 | | |

| | | | | | | | | | | | | | | | | | |
|---------|---|----|----------------------|--------|----------------------------|--------|--|------|-----------|-----------|-----------|------------|------------|------------|------------|------|-----------|
| 4310200 | Contributiile asiguratorilor pentru asigurari sociale | 01 | Integral de la buget | 650301 | Invatamant prescolar | 100117 | Indemnizatii de hrana | 0,00 | 841,00 | 0,00 | 0,00 | 2.878,00 | 2.037,00 | 2.878,00 | 2.878,00 | 0,00 | 0,00 |
| 4310200 | Contributiile asiguratorilor pentru asigurari sociale | 01 | Integral de la buget | 650301 | Invatamant prescolar | 100130 | Alte drepturi salariale in bani | 0,00 | 0,00 | 0,00 | 0,00 | 7.300,00 | 7.300,00 | 7.300,00 | 7.300,00 | 0,00 | 0,00 |
| 4310200 | Contributiile asiguratorilor pentru asigurari sociale | 01 | Integral de la buget | 651300 | Invatamant anteprescolar | 100101 | Salarii de baza | 0,00 | 0,00 | 31.226,00 | 728,00 | 265.495,00 | 266.223,00 | 265.495,00 | 266.223,00 | 0,00 | 728,00 |
| 4310200 | Contributiile asiguratorilor pentru asigurari sociale | 01 | Integral de la buget | 651300 | Invatamant anteprescolar | 100111 | Fond aferent platii cu ora | 0,00 | 0,00 | 0,00 | 0,00 | 47.398,00 | 47.398,00 | 47.398,00 | 47.398,00 | 0,00 | 0,00 |
| 4310200 | Contributiile asiguratorilor pentru asigurari sociale | 01 | Integral de la buget | 651300 | Invatamant anteprescolar | 100130 | Alte drepturi salariale in bani | 0,00 | 1.561,00 | 586,00 | 0,00 | 2.147,00 | 586,00 | 2.147,00 | 2.147,00 | 0,00 | 0,00 |
| 4310400 | Contributiile asiguratorilor pentru asigurari sociale de sanatate | 01 | Integral de la buget | 650301 | Invatamant prescolar | 100101 | Salarii de baza | 0,00 | 65.781,00 | 64.654,00 | 64.081,00 | 251.830,00 | 250.130,00 | 251.830,00 | 315.911,00 | 0,00 | 64.081,00 |
| 4310400 | Contributiile asiguratorilor pentru asigurari sociale de sanatate | 01 | Integral de la buget | 650301 | Invatamant prescolar | 100106 | Alte sporuri | 0,00 | 253,00 | 302,00 | 256,00 | 14.378,00 | 14.381,00 | 14.378,00 | 14.634,00 | 0,00 | 256,00 |
| 4310400 | Contributiile asiguratorilor pentru asigurari sociale de sanatate | 01 | Integral de la buget | 650301 | Invatamant prescolar | 100110 | Fond pentru posturi ocupate prin cunul | 0,00 | 421,00 | 895,00 | 895,00 | 28.382,00 | 28.856,00 | 28.382,00 | 29.277,00 | 0,00 | 895,00 |
| 4310400 | Contributiile asiguratorilor pentru asigurari sociale de sanatate | 01 | Integral de la buget | 650301 | Invatamant prescolar | 100111 | Fond aferent platii cu ora | 0,00 | 8.093,00 | 0,00 | 7.247,00 | 29.957,00 | 29.111,00 | 29.957,00 | 37.204,00 | 0,00 | 7.247,00 |
| 4310400 | Contributiile asiguratorilor pentru asigurari sociale de sanatate | 01 | Integral de la buget | 650301 | Invatamant prescolar | 100117 | Indemnizatii de hrana | 0,00 | 336,00 | 0,00 | 0,00 | 1.151,00 | 815,00 | 1.151,00 | 1.151,00 | 0,00 | 0,00 |
| 4310400 | Contributiile asiguratorilor pentru asigurari sociale de sanatate | 01 | Integral de la buget | 650301 | Invatamant prescolar | 100130 | Alte drepturi salariale in bani | 0,00 | 0,00 | 0,00 | 0,00 | 1.234,00 | 1.234,00 | 1.234,00 | 1.234,00 | 0,00 | 0,00 |
| 4310400 | Contributiile asiguratorilor pentru asigurari sociale de sanatate | 01 | Integral de la buget | 651300 | Invatamant anteprescolar | 100101 | Salarii de baza | 0,00 | 0,00 | 12.490,00 | 291,00 | 113.742,00 | 114.033,00 | 113.742,00 | 114.033,00 | 0,00 | 291,00 |
| 4310400 | Contributiile asiguratorilor pentru asigurari sociale de sanatate | 01 | Integral de la buget | 651300 | Invatamant anteprescolar | 100106 | Alte sporuri | 0,00 | 0,00 | 0,00 | 0,00 | 1.835,00 | 1.835,00 | 1.835,00 | 1.835,00 | 0,00 | 0,00 |
| 4310400 | Contributiile asiguratorilor pentru asigurari sociale de sanatate | 01 | Integral de la buget | 651300 | Invatamant anteprescolar | 100111 | Fond aferent platii cu ora | 0,00 | 0,00 | 0,00 | 0,00 | 18.959,00 | 18.959,00 | 18.959,00 | 18.959,00 | 0,00 | 0,00 |
| 4310400 | Contributiile asiguratorilor pentru asigurari sociale de sanatate | 01 | Integral de la buget | 651300 | Invatamant anteprescolar | 100130 | Alte drepturi salariale in bani | 0,00 | 625,00 | 235,00 | 0,00 | 860,00 | 235,00 | 860,00 | 860,00 | 0,00 | 0,00 |
| 4310600 | Contributia asiguratorie pentru munca | 01 | Integral de la buget | 650301 | Invatamant prescolar | 100307 | Contributia asiguratorie pentru munca | 0,00 | 16.866,00 | 0,00 | 16.386,00 | 69.937,00 | 69.457,00 | 69.937,00 | 86.323,00 | 0,00 | 16.386,00 |
| 4310600 | Contributia asiguratorie pentru munca | 01 | Integral de la buget | 651300 | Invatamant anteprescolar | 100307 | Contributia asiguratorie pentru munca | 0,00 | 0,00 | 17.619,00 | 0,00 | 33.627,00 | 33.627,00 | 33.627,00 | 33.627,00 | 0,00 | 0,00 |
| 4440000 | Impozit pe venitul din salarii si din alte drepturi | 01 | Integral de la buget | 650301 | Invatamant prescolar | 100101 | Salarii de baza | 0,00 | 31.436,00 | 28.231,00 | 30.454,00 | 116.529,00 | 115.547,00 | 116.529,00 | 146.983,00 | 0,00 | 30.454,00 |
| 4440000 | Impozit pe venitul din salarii si din alte drepturi | 01 | Integral de la buget | 650301 | Invatamant prescolar | 100106 | Alte sporuri | 0,00 | 3.061,00 | 4.435,00 | 3.068,00 | 20.999,00 | 21.006,00 | 20.999,00 | 24.067,00 | 0,00 | 3.068,00 |
| 4440000 | Impozit pe venitul din salarii si din alte drepturi | 01 | Integral de la buget | 650301 | Invatamant prescolar | 100110 | Fond pentru posturi ocupate prin cunul | 0,00 | 291,00 | 582,00 | 582,00 | 2.986,00 | 3.277,00 | 2.986,00 | 3.568,00 | 0,00 | 582,00 |
| 4440000 | Impozit pe venitul din salarii si din alte drepturi | 01 | Integral de la buget | 650301 | Invatamant prescolar | 100111 | Fond aferent platii cu ora | 0,00 | 11.327,00 | 0,00 | 10.012,00 | 43.162,00 | 41.847,00 | 43.162,00 | 53.174,00 | 0,00 | 10.012,00 |
| 4440000 | Impozit pe venitul din salarii si din alte drepturi | 01 | Integral de la buget | 650301 | Invatamant prescolar | 100117 | Indemnizatii de hrana | 0,00 | 802,00 | 0,00 | 0,00 | 6.094,00 | 5.292,00 | 6.094,00 | 6.094,00 | 0,00 | 0,00 |
| 4440000 | Impozit pe venitul din salarii si din alte drepturi | 01 | Integral de la buget | 650301 | Invatamant prescolar | 100130 | Alte drepturi salariale in bani | 0,00 | 0,00 | 0,00 | 0,00 | 1.318,00 | 1.318,00 | 1.318,00 | 1.318,00 | 0,00 | 0,00 |
| 4440000 | Impozit pe venitul din salarii si din alte drepturi | 01 | Integral de la buget | 651300 | Invatamant anteprescolar | 100101 | Salarii de baza | 0,00 | 0,00 | 15.209,00 | 839,00 | 48.503,00 | 49.342,00 | 48.503,00 | 49.342,00 | 0,00 | 839,00 |
| 4440000 | Impozit pe venitul din salarii si din alte drepturi | 01 | Integral de la buget | 651300 | Invatamant anteprescolar | 100111 | Fond aferent platii cu ora | 0,00 | 0,00 | 0,00 | 0,00 | 45.966,00 | 45.966,00 | 45.966,00 | 45.966,00 | 0,00 | 0,00 |
| 4440000 | Impozit pe venitul din salarii si din alte drepturi | 01 | Integral de la buget | 651300 | Invatamant anteprescolar | 100130 | Alte drepturi salariale in bani | 0,00 | 410,00 | 221,00 | 0,00 | 749,00 | 339,00 | 749,00 | 749,00 | 0,00 | 0,00 |
| 4460100 | Alte impozite, taxe și vamaminte asimilate | 01 | Integral de la buget | 000000 | Excedent/Deficit an curent | 000000 | Implicit | 0,00 | 9.602,00 | 0,00 | 0,00 | 0,00 | 0,00 | 0,00 | 9.602,00 | 0,00 | 9.602,00 |

| | | | | | | | | | | | | | | | | | |
|---------|---|----|----------------------|--------|----------------------------|--------|---|--------------|--------------|--------------|--------------|---------------|---------------|---------------|---------------|--------------|--------------|
| 4460100 | Alte impozite, taxe și versaminte asimilate | 01 | Integral de la buget | 650301 | Invatamant prescolar | 594000 | Sume aferente persoanelor cu handicap neincadrate | 0,00 | 0,00 | 10.479,00 | 10.127,00 | 62.474,00 | 62.999,00 | 62.474,00 | 62.999,00 | 0,00 | 525,00 |
| 4610109 | Debitori sub 1 an - alte creante | 01 | Integral de la buget | 000000 | Excedent/Deficit an curent | 000000 | Implicit | 46.150,00 | 0,00 | 0,00 | 0,00 | 49.689,00 | 0,00 | 95.839,00 | 0,00 | 95.839,00 | 0,00 |
| 4890201 | Decontari privind incheierea executiei bugetului de stat din anul curent - cheltuieli | 01 | Integral de la buget | 000000 | Excedent/Deficit an curent | 000000 | Implicit | 0,00 | 2.375.631,00 | 0,00 | 0,00 | 2.375.631,00 | 0,00 | 2.375.631,00 | 2.375.631,00 | 0,00 | 0,00 |
| 6350100 | Cheltuieli cu alte impozite, taxe și versaminte asimilate | 01 | Integral de la buget | 650301 | Invatamant prescolar | 594000 | Sume aferente persoanelor cu handicap neincadrate | 0,00 | 0,00 | 10.127,00 | 31.116,00 | 62.999,00 | 62.999,00 | 62.999,00 | 62.999,00 | 0,00 | 0,00 |
| 6410000 | Cheltuieli cu salariile personalului | 01 | Integral de la buget | 650301 | Invatamant prescolar | 100101 | Salarii de baza | 0,00 | 0,00 | 603.695,00 | 1.197.554,00 | 2.388.845,00 | 2.388.845,00 | 2.388.845,00 | 2.388.845,00 | 0,00 | 0,00 |
| 6410000 | Cheltuieli cu salariile personalului | 01 | Integral de la buget | 650301 | Invatamant prescolar | 100106 | Alte sporuri | 0,00 | 0,00 | 13.265,00 | 42.198,00 | 128.995,00 | 128.995,00 | 128.995,00 | 128.995,00 | 0,00 | 0,00 |
| 6410000 | Cheltuieli cu salariile personalului | 01 | Integral de la buget | 650301 | Invatamant prescolar | 100110 | Fond pentru posturi ocupate prin cumul | 0,00 | 0,00 | 8.948,00 | 26.844,00 | 133.744,00 | 133.744,00 | 133.744,00 | 133.744,00 | 0,00 | 0,00 |
| 6410000 | Cheltuieli cu salariile personalului | 01 | Integral de la buget | 650301 | Invatamant prescolar | 100111 | Fond aferent platii cu ora | 0,00 | 0,00 | 84.957,00 | 134.984,00 | 368.355,00 | 368.355,00 | 368.355,00 | 368.355,00 | 0,00 | 0,00 |
| 6410000 | Cheltuieli cu salariile personalului | 01 | Integral de la buget | 650301 | Invatamant prescolar | 100117 | Indemnizatii de hrana | 0,00 | 0,00 | 0,00 | 0,00 | 46.764,00 | 46.764,00 | 46.764,00 | 46.764,00 | 0,00 | 0,00 |
| 6410000 | Cheltuieli cu salariile personalului | 01 | Integral de la buget | 651300 | Invatamant anteprescolar | 100101 | Salarii de baza | 0,00 | 0,00 | 17.384,00 | 803.496,00 | 1.202.111,00 | 1.202.111,00 | 1.202.111,00 | 1.202.111,00 | 0,00 | 0,00 |
| 6410000 | Cheltuieli cu salariile personalului | 01 | Integral de la buget | 651300 | Invatamant anteprescolar | 100106 | Alte sporuri | 0,00 | 0,00 | 0,00 | 0,00 | 147.776,00 | 147.776,00 | 147.776,00 | 147.776,00 | 0,00 | 0,00 |
| 6410000 | Cheltuieli cu salariile personalului | 01 | Integral de la buget | 651300 | Invatamant anteprescolar | 100111 | Fond aferent platii cu ora | 0,00 | 0,00 | 0,00 | 64.863,00 | 165.126,00 | 165.126,00 | 165.126,00 | 165.126,00 | 0,00 | 0,00 |
| 6450700 | Cheltuieli cu contributia asiguratorie pentru munca | 01 | Integral de la buget | 650301 | Invatamant prescolar | 100307 | Contributia asiguratorie pentru munca | 0,00 | 0,00 | 16.386,00 | 33.453,00 | 69.457,00 | 69.457,00 | 69.457,00 | 69.457,00 | 0,00 | 0,00 |
| 6450700 | Cheltuieli cu contributia asiguratorie pentru munca | 01 | Integral de la buget | 651300 | Invatamant anteprescolar | 100307 | Contributia asiguratorie pentru munca | 0,00 | 0,00 | 0,00 | 17.619,00 | 33.627,00 | 33.627,00 | 33.627,00 | 33.627,00 | 0,00 | 0,00 |
| 7700000 | Finantarea de la buget | 01 | Integral de la buget | 650301 | Invatamant prescolar | 100101 | Salarii de baza | 0,00 | 0,00 | 0,00 | 591.859,00 | 0,00 | 2.400.335,00 | 0,00 | 2.400.335,00 | 0,00 | 2.400.335,00 |
| 7700000 | Finantarea de la buget | 01 | Integral de la buget | 650301 | Invatamant prescolar | 100106 | Alte sporuri | 0,00 | 0,00 | 0,00 | 15.531,00 | 0,00 | 128.612,00 | 0,00 | 128.612,00 | 0,00 | 128.612,00 |
| 7700000 | Finantarea de la buget | 01 | Integral de la buget | 650301 | Invatamant prescolar | 100110 | Fond pentru posturi ocupate prin cumul | 0,00 | 0,00 | 0,00 | 8.948,00 | 0,00 | 137.953,00 | 0,00 | 137.953,00 | 0,00 | 137.953,00 |
| 7700000 | Finantarea de la buget | 01 | Integral de la buget | 650301 | Invatamant prescolar | 100111 | Fond aferent platii cu ora | 0,00 | 0,00 | 0,00 | 0,00 | 0,00 | 382.471,00 | 0,00 | 382.471,00 | 0,00 | 382.471,00 |
| 7700000 | Finantarea de la buget | 01 | Integral de la buget | 650301 | Invatamant prescolar | 100117 | Indemnizatii de hrana | 0,00 | 0,00 | 0,00 | 0,00 | 0,00 | 65.381,00 | 0,00 | 65.381,00 | 0,00 | 65.381,00 |
| 7700000 | Finantarea de la buget | 01 | Integral de la buget | 650301 | Invatamant prescolar | 100130 | Alte drepturi salariale in bani | 0,00 | 0,00 | 0,00 | 0,00 | 0,00 | 29.262,00 | 0,00 | 29.262,00 | 0,00 | 29.262,00 |
| 7700000 | Finantarea de la buget | 01 | Integral de la buget | 650301 | Invatamant prescolar | 100307 | Contributia asiguratorie pentru munca | 0,00 | 0,00 | 0,00 | 0,00 | 0,00 | 69.937,00 | 0,00 | 69.937,00 | 0,00 | 69.937,00 |
| 7700000 | Finantarea de la buget | 01 | Integral de la buget | 650301 | Invatamant prescolar | 594000 | Sume aferente persoanelor cu handicap neincadrate | 0,00 | 0,00 | 0,00 | 10.479,00 | 0,00 | 62.474,00 | 0,00 | 62.474,00 | 0,00 | 62.474,00 |
| 7700000 | Finantarea de la buget | 01 | Integral de la buget | 651300 | Invatamant anteprescolar | 100101 | Salarii de baza | 0,00 | 0,00 | 0,00 | 164.752,00 | 0,00 | 1.184.727,00 | 0,00 | 1.184.727,00 | 0,00 | 1.184.727,00 |
| 7700000 | Finantarea de la buget | 01 | Integral de la buget | 651300 | Invatamant anteprescolar | 100106 | Alte sporuri | 0,00 | 0,00 | 0,00 | 0,00 | 0,00 | 147.776,00 | 0,00 | 147.776,00 | 0,00 | 147.776,00 |
| 7700000 | Finantarea de la buget | 01 | Integral de la buget | 651300 | Invatamant anteprescolar | 100111 | Fond aferent platii cu ora | 0,00 | 0,00 | 0,00 | 0,00 | 0,00 | 165.126,00 | 0,00 | 165.126,00 | 0,00 | 165.126,00 |
| 7700000 | Finantarea de la buget | 01 | Integral de la buget | 651300 | Invatamant anteprescolar | 100130 | Alte drepturi salariale in bani | 0,00 | 0,00 | 0,00 | 3.712,00 | 0,00 | 17.496,00 | 0,00 | 17.496,00 | 0,00 | 17.496,00 |
| 7700000 | Finantarea de la buget | 01 | Integral de la buget | 651300 | Invatamant anteprescolar | 100307 | Contributia asiguratorie pentru munca | 0,00 | 0,00 | 0,00 | 17.619,00 | 0,00 | 33.627,00 | 0,00 | 33.627,00 | 0,00 | 33.627,00 |
| TOTAL | | | | | | | | 3.158.082,00 | 3.158.082,00 | 4.229.908,00 | 4.229.908,00 | 21.806.022,00 | 21.806.022,00 | 24.964.104,00 | 24.964.104,00 | 5.579.939,00 | 5.579.939,00 |

| Simbol cont | Descriere cont | Sector bugetar | Sursa de finantare | Clasificatie Functionala | Clasificatie Functionala Descriere | Clasificatie Economica | Clasificatie Economica Descriere | Sold initial | | Rulaj luna curenta | | Total rulaje | | Total sume | | Sold final | | |
|--------------------------------------|---------------------------|----------------|----------------------|--------------------------|------------------------------------|------------------------|--|--------------|--------|--------------------|--------|---------------|--------|---------------|--------|---------------|--------|------|
| | | | | | | | | Debit | Credit | Debit | Credit | Debit | Credit | Debit | Credit | Debit | Credit | |
| TOTAL SURSA A - Integral de la buget | | | | | | | | 0,00 | 0,00 | 0,00 | 0,00 | 27.967.425,00 | 0,00 | 27.967.425,00 | 0,00 | 27.967.425,00 | 0,00 | 0,00 |
| 8060000 | Credite bugetare aprobate | 01 | Integral de la buget | 650301 | Invatamant prescolar | 100101 | Salarii de baza | 0,00 | 0,00 | 0,00 | 0,00 | 4.312.172,00 | 0,00 | 4.312.172,00 | 0,00 | 4.312.172,00 | 0,00 | 0,00 |
| 8060000 | Credite bugetare aprobate | 01 | Integral de la buget | 650301 | Invatamant prescolar | 100106 | Alte sporuri | 0,00 | 0,00 | 0,00 | 0,00 | 171.131,00 | 0,00 | 171.131,00 | 0,00 | 171.131,00 | 0,00 | 0,00 |
| 8060000 | Credite bugetare aprobate | 01 | Integral de la buget | 650301 | Invatamant prescolar | 100110 | Fond pentru posturi ocupate prin cumul | 0,00 | 0,00 | 0,00 | 0,00 | 201.109,00 | 0,00 | 201.109,00 | 0,00 | 201.109,00 | 0,00 | 0,00 |
| 8060000 | Credite bugetare aprobate | 01 | Integral de la buget | 650301 | Invatamant prescolar | 100111 | Fond aferent platii cu ora | 0,00 | 0,00 | 0,00 | 0,00 | 865.322,00 | 0,00 | 865.322,00 | 0,00 | 865.322,00 | 0,00 | 0,00 |
| 8060000 | Credite bugetare aprobate | 01 | Integral de la buget | 650301 | Invatamant prescolar | 100117 | Indemnizatii de hrana | 0,00 | 0,00 | 0,00 | 0,00 | 65.381,00 | 0,00 | 65.381,00 | 0,00 | 65.381,00 | 0,00 | 0,00 |
| 8060000 | Credite bugetare aprobate | 01 | Integral de la buget | 650301 | Invatamant prescolar | 100130 | Alte drepturi salariale in bani | 0,00 | 0,00 | 0,00 | 0,00 | 47.632,00 | 0,00 | 47.632,00 | 0,00 | 47.632,00 | 0,00 | 0,00 |
| 8060000 | Credite bugetare aprobate | 01 | Integral de la buget | 650301 | Invatamant prescolar | 100307 | Contributia asiguratorie pentru | 0,00 | 0,00 | 0,00 | 0,00 | 125.296,00 | 0,00 | 125.296,00 | 0,00 | 125.296,00 | 0,00 | 0,00 |

| | | | | | | | | | | | | | | | | | |
|---------|---------------------------|----|----------------------|--------|--------------------------|--------|---|------|------|------|------|---------------|------|---------------|------|---------------|------|
| 8060000 | Credite bugetare aprobate | 01 | Integral de la buget | 650301 | Invatamant prescolar | 594000 | munca | 0,00 | 0,00 | 0,00 | 0,00 | 83.168,00 | 0,00 | 83.168,00 | 0,00 | 83.168,00 | 0,00 |
| 8060000 | Credite bugetare aprobate | 01 | Integral de la buget | 651300 | Invatamant anteprescolar | 100101 | Suma aferente persoanelor cu handicap neincadrate | 0,00 | 0,00 | 0,00 | 0,00 | 0,00 | 0,00 | 0,00 | 0,00 | 0,00 | 0,00 |
| 8060000 | Credite bugetare aprobate | 01 | Integral de la buget | 651300 | Invatamant anteprescolar | 100106 | Salarii de baza | 0,00 | 0,00 | 0,00 | 0,00 | 2.823.433,00 | 0,00 | 2.823.433,00 | 0,00 | 2.823.433,00 | 0,00 |
| 8060000 | Credite bugetare aprobate | 01 | Integral de la buget | 651300 | Invatamant anteprescolar | 100111 | Alte sporuri | 0,00 | 0,00 | 0,00 | 0,00 | 212.776,00 | 0,00 | 212.776,00 | 0,00 | 212.776,00 | 0,00 |
| 8060000 | Credite bugetare aprobate | 01 | Integral de la buget | 651300 | Invatamant anteprescolar | 100130 | Fond aferent platii cu ora | 0,00 | 0,00 | 0,00 | 0,00 | 290.263,00 | 0,00 | 290.263,00 | 0,00 | 290.263,00 | 0,00 |
| 8060000 | Credite bugetare aprobate | 01 | Integral de la buget | 651300 | Invatamant anteprescolar | 100307 | Alte drepturi salariale in bani | 0,00 | 0,00 | 0,00 | 0,00 | 43.784,00 | 0,00 | 43.784,00 | 0,00 | 43.784,00 | 0,00 |
| 8066000 | Angajamente bugetare | 01 | Integral de la buget | 650301 | Invatamant prescolar | 100101 | Contributia asiguratorie pentru munca | 0,00 | 0,00 | 0,00 | 0,00 | 81.008,00 | 0,00 | 81.008,00 | 0,00 | 81.008,00 | 0,00 |
| 8066000 | Angajamente bugetare | 01 | Integral de la buget | 650301 | Invatamant prescolar | 100106 | Suma aferente persoanelor cu handicap neincadrate | 0,00 | 0,00 | 0,00 | 0,00 | 0,00 | 0,00 | 0,00 | 0,00 | 0,00 | 0,00 |
| 8066000 | Angajamente bugetare | 01 | Integral de la buget | 650301 | Invatamant prescolar | 100110 | Salarii de baza | 0,00 | 0,00 | 0,00 | 0,00 | 4.312.172,00 | 0,00 | 4.312.172,00 | 0,00 | 4.312.172,00 | 0,00 |
| 8066000 | Angajamente bugetare | 01 | Integral de la buget | 650301 | Invatamant prescolar | 100111 | Alte sporuri | 0,00 | 0,00 | 0,00 | 0,00 | 171.131,00 | 0,00 | 171.131,00 | 0,00 | 171.131,00 | 0,00 |
| 8066000 | Angajamente bugetare | 01 | Integral de la buget | 650301 | Invatamant prescolar | 100130 | Fond pentru posturi ocupate prin cumul | 0,00 | 0,00 | 0,00 | 0,00 | 201.109,00 | 0,00 | 201.109,00 | 0,00 | 201.109,00 | 0,00 |
| 8066000 | Angajamente bugetare | 01 | Integral de la buget | 650301 | Invatamant prescolar | 100307 | Fond aferent platii cu ora | 0,00 | 0,00 | 0,00 | 0,00 | 865.322,00 | 0,00 | 865.322,00 | 0,00 | 865.322,00 | 0,00 |
| 8066000 | Angajamente bugetare | 01 | Integral de la buget | 650301 | Invatamant prescolar | 100117 | Indemnizatii de hrana | 0,00 | 0,00 | 0,00 | 0,00 | 65.381,00 | 0,00 | 65.381,00 | 0,00 | 65.381,00 | 0,00 |
| 8066000 | Angajamente bugetare | 01 | Integral de la buget | 650301 | Invatamant prescolar | 100130 | Alte drepturi salariale in bani | 0,00 | 0,00 | 0,00 | 0,00 | 47.632,00 | 0,00 | 47.632,00 | 0,00 | 47.632,00 | 0,00 |
| 8066000 | Angajamente bugetare | 01 | Integral de la buget | 650301 | Invatamant prescolar | 100307 | Contributia asiguratorie pentru munca | 0,00 | 0,00 | 0,00 | 0,00 | 125.296,00 | 0,00 | 125.296,00 | 0,00 | 125.296,00 | 0,00 |
| 8066000 | Angajamente bugetare | 01 | Integral de la buget | 650301 | Invatamant prescolar | 594000 | Suma aferente persoanelor cu handicap neincadrate | 0,00 | 0,00 | 0,00 | 0,00 | 83.168,00 | 0,00 | 83.168,00 | 0,00 | 83.168,00 | 0,00 |
| 8066000 | Angajamente bugetare | 01 | Integral de la buget | 651300 | Invatamant anteprescolar | 100101 | Salarii de baza | 0,00 | 0,00 | 0,00 | 0,00 | 2.823.433,00 | 0,00 | 2.823.433,00 | 0,00 | 2.823.433,00 | 0,00 |
| 8066000 | Angajamente bugetare | 01 | Integral de la buget | 651300 | Invatamant anteprescolar | 100106 | Alte sporuri | 0,00 | 0,00 | 0,00 | 0,00 | 212.776,00 | 0,00 | 212.776,00 | 0,00 | 212.776,00 | 0,00 |
| 8066000 | Angajamente bugetare | 01 | Integral de la buget | 651300 | Invatamant anteprescolar | 100111 | Fond aferent platii cu ora | 0,00 | 0,00 | 0,00 | 0,00 | 290.263,00 | 0,00 | 290.263,00 | 0,00 | 290.263,00 | 0,00 |
| 8066000 | Angajamente bugetare | 01 | Integral de la buget | 651300 | Invatamant anteprescolar | 100130 | Alte drepturi salariale in bani | 0,00 | 0,00 | 0,00 | 0,00 | 43.784,00 | 0,00 | 43.784,00 | 0,00 | 43.784,00 | 0,00 |
| 8066000 | Angajamente bugetare | 01 | Integral de la buget | 651300 | Invatamant anteprescolar | 100307 | Contributia asiguratorie pentru munca | 0,00 | 0,00 | 0,00 | 0,00 | 81.008,00 | 0,00 | 81.008,00 | 0,00 | 81.008,00 | 0,00 |
| 8067000 | Angajamente legale | 01 | Integral de la buget | 650301 | Invatamant prescolar | 100101 | Salarii de baza | 0,00 | 0,00 | 0,00 | 0,00 | 4.312.172,00 | 0,00 | 4.312.172,00 | 0,00 | 4.312.172,00 | 0,00 |
| 8067000 | Angajamente legale | 01 | Integral de la buget | 650301 | Invatamant prescolar | 100106 | Alte sporuri | 0,00 | 0,00 | 0,00 | 0,00 | 171.131,00 | 0,00 | 171.131,00 | 0,00 | 171.131,00 | 0,00 |
| 8067000 | Angajamente legale | 01 | Integral de la buget | 650301 | Invatamant prescolar | 100110 | Fond pentru posturi ocupate prin cumul | 0,00 | 0,00 | 0,00 | 0,00 | 201.109,00 | 0,00 | 201.109,00 | 0,00 | 201.109,00 | 0,00 |
| 8067000 | Angajamente legale | 01 | Integral de la buget | 650301 | Invatamant prescolar | 100111 | Fond aferent platii cu ora | 0,00 | 0,00 | 0,00 | 0,00 | 865.322,00 | 0,00 | 865.322,00 | 0,00 | 865.322,00 | 0,00 |
| 8067000 | Angajamente legale | 01 | Integral de la buget | 650301 | Invatamant prescolar | 100117 | Indemnizatii de hrana | 0,00 | 0,00 | 0,00 | 0,00 | 65.381,00 | 0,00 | 65.381,00 | 0,00 | 65.381,00 | 0,00 |
| 8067000 | Angajamente legale | 01 | Integral de la buget | 650301 | Invatamant prescolar | 100130 | Alte drepturi salariale in bani | 0,00 | 0,00 | 0,00 | 0,00 | 47.632,00 | 0,00 | 47.632,00 | 0,00 | 47.632,00 | 0,00 |
| 8067000 | Angajamente legale | 01 | Integral de la buget | 650301 | Invatamant prescolar | 100307 | Contributia asiguratorie pentru munca | 0,00 | 0,00 | 0,00 | 0,00 | 125.296,00 | 0,00 | 125.296,00 | 0,00 | 125.296,00 | 0,00 |
| 8067000 | Angajamente legale | 01 | Integral de la buget | 650301 | Invatamant prescolar | 594000 | Suma aferente persoanelor cu handicap neincadrate | 0,00 | 0,00 | 0,00 | 0,00 | 83.168,00 | 0,00 | 83.168,00 | 0,00 | 83.168,00 | 0,00 |
| 8067000 | Angajamente legale | 01 | Integral de la buget | 651300 | Invatamant anteprescolar | 100101 | Salarii de baza | 0,00 | 0,00 | 0,00 | 0,00 | 2.823.433,00 | 0,00 | 2.823.433,00 | 0,00 | 2.823.433,00 | 0,00 |
| 8067000 | Angajamente legale | 01 | Integral de la buget | 651300 | Invatamant anteprescolar | 100106 | Alte sporuri | 0,00 | 0,00 | 0,00 | 0,00 | 212.776,00 | 0,00 | 212.776,00 | 0,00 | 212.776,00 | 0,00 |
| 8067000 | Angajamente legale | 01 | Integral de la buget | 651300 | Invatamant anteprescolar | 100111 | Fond aferent platii cu ora | 0,00 | 0,00 | 0,00 | 0,00 | 290.263,00 | 0,00 | 290.263,00 | 0,00 | 290.263,00 | 0,00 |
| 8067000 | Angajamente legale | 01 | Integral de la buget | 651300 | Invatamant anteprescolar | 100130 | Alte drepturi salariale in bani | 0,00 | 0,00 | 0,00 | 0,00 | 43.784,00 | 0,00 | 43.784,00 | 0,00 | 43.784,00 | 0,00 |
| 8067000 | Angajamente legale | 01 | Integral de la buget | 651300 | Invatamant anteprescolar | 100307 | Contributia asiguratorie pentru munca | 0,00 | 0,00 | 0,00 | 0,00 | 81.008,00 | 0,00 | 81.008,00 | 0,00 | 81.008,00 | 0,00 |
| TOTAL | | | | | | | | 0,00 | 0,00 | 0,00 | 0,00 | 27.967.425,00 | 0,00 | 27.967.425,00 | 0,00 | 27.967.425,00 | 0,00 |

Director